

Escola do Professor

P R O G R A M A Ç Ã O

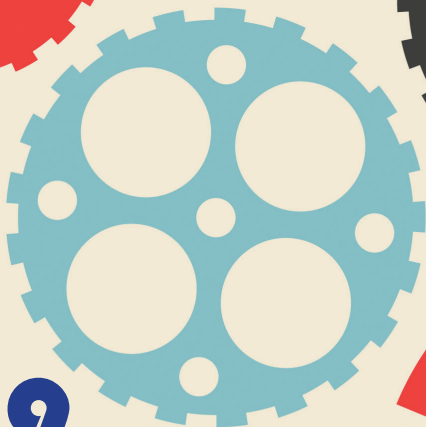
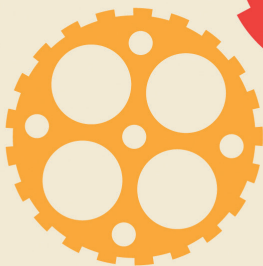
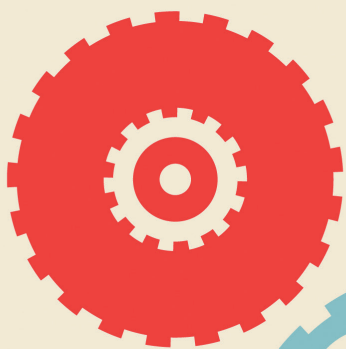

2019

2º SEMESTRE



SinproRio

Sindicato dos Professores do Município
do Rio de Janeiro e Região

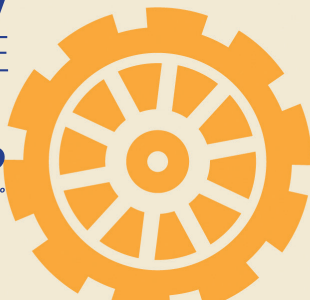

FORMAÇÃO EM TRANSPSICOMOTRICIDADE EDUCACIONAL



NOVA TURMA 2020

TORNE-SE UM PSICOMOTRICISTA

"A Formação em Transpsicomotricidade vem aceitar o desafio da Complexidade e transcender à questão do dualismo corpo-mente, realizando uma ampliação poliocular nas leituras psicomotoras existentes, incluindo o ecológico, o espiritual, o artístico, além de outros múltiplos fatores que compõem a 'units multiplex', que é o ser humano." (Eduardo Costa)



TransPsicomotricidade

RESERVE SUA VAGA

www.transpsicomotricidade.com.br

E-mail: trpm.ed.cl@gmail.com

Whatsapp (21) 99959-8377 e (21) 99860-6666



A ideia desse novo projeto cultural é reunir a categoria dxs professorxs, em seus diversos segmentos, junto com pessoas que pensam e defendem uma educação de qualidade em um clima lúdico, associando diversão com reflexão sobre essa causa.

Venha cantar, dançar e somar forças para a melhoria da educação!

Agenda

9 de Agosto
13 de Setembro
18 de Outubro
8 de Novembro
13 de Dezembro

**Na Praça
do
Professor**

Sextas-feiras

Das 18h às 23h30
(olho no funcionamento do metrô)

Praça do Professor

Rua Pedro Lessa, em frente ao número 35,
entre a rua México e a Avenida Graça Aranha.
(Próximo à estação Cinelândia, saída Pedro Lessa).

APRESENTAÇÃO

Professor e professora,

O Sinpro-Rio, ao longo de seus 88 anos, escreveu uma história de luta, que caminhou junto com a própria história do Brasil: pela justiça e igualdade social, por direitos e condições de trabalho e pela verdadeira democracia.

A Escola do Professor completa 19 anos de resistência e luta junto aos professores(as) com determinação e consistência para superar as dificuldades impostas pelos governos neoliberais.

A programação da Escola do Professor é planejada semestralmente, ouvindo os(as) professores(as) da base, diretores e coordenadores do Sinpro-Rio, e realizada a muitas mãos, dentro de um coletivo.

Apresentamos, nesse 2º semestre de 2019, as atividades programadas para a Escola do Professor, destacando algumas delas: os cursos de línguas, dois grandes seminários (“De Professoras para Professoras: Reflexões para o Enfrentamento aos Desafios do Cotidiano Escolar”, e “Em defesa da Sociologia e Filosofia: Liberdade de Cátedra e Autonomia no ato de Educar e Aprender”), cursos de aperfeiçoamento em parceria com o Laboratório de Políticas Públicas da UERJ, oficinas de “Produção Literária Prosa e Poesia”, “A Escrita Espontânea na Alfabetização”, “Infância: Corpo,

Arte e Natureza nas Teias da Vida”, “O que faz um Professor de Bebês”, “Escrevivências: Escrita, Memória e Autoconhecimento”, palestras sobre “Neurociência na Educação”, “Para entender o Feminismo Negro” e outras, abarcando também Educação Infantil e o Ensino Fundamental. Em tempo de Bienal do Livro, o Sinpro-Rio estará participando com um stand denominado Espaço Paulo Freire, com o objetivo de acolher e valorizar os(as) professores(as), promover conversas sobre o tema educação, a importância do sindicato na defesa dos direitos dos trabalhadores e ser um ponto de encontro da categoria.

Contamos com sua participação em todas as atividades para trocarmos e aprendermos juntos, como diz o nosso Patrono: “Ninguém educa ninguém, ninguém educa a si mesmo, os homens se educam entre si, mediatizados pelo mundo”.

O trabalho do Sindicato é movido permanentemente pela organização dos trabalhadores, pelas lutas de classes, pela sua formação, atualização e conscientização de seu papel no engajamento político, ético e social.

A Diretoria

FÓRUM PERMANENTE DE EDUCAÇÃO INFANTIL

**Toda 1ª terça-feira do mês
Às 14h, na Sede Centro**

Rua Pedro Lessa, 35 - Auditório do 2º andar

**Venha
participar!**



PALAVRA DO MESTRE



A Palavra do Mestre é nosso instrumento para refletir e conversar sobre o momento atual, a partir de alguém ou de algum fato que nos ensina e nos transforma.

Escolhemos Chico Buarque de Holanda, neste semestre, para resgatar o passado e refletir sobre o momento atual. É um compositor e escritor que vive e resiste, a cada tempo, à falta de liberdade de expressão. Suas escritas deram voz a brasileiros invisíveis do morro ao asfalto.

Chico Buarque, ainda hoje, responde a conjunturas adversas. Procura driblar as adversidades encontradas, mas nunca abriu mão de se posicionar a favor do povo, da democracia, da liberdade de expressão e do direito de sonhar.

Chico Buarque é um dos artistas mais ativos na crítica política

e na luta pela democratização do Brasil. Escreveu “Apesar de Você” assim que retornou do autoexílio na Itália, e “Cálice”, outra música considerada um hino contra o regime, composta em 1973 e censurada pela ditadura militar, só foi lançada em 1978. Na mesma época, escreveu o livro “Fazenda Modelo”, em cujo período autoritário bois e vacas lutavam por liberdade. Foi o momento mais produtivo da sua carreira.

“...Hoje você é quem manda
Falou, tá falado
Não tem discussão, não
A minha gente hoje anda
Falando de lado e olhando pro
chão
Viu?
Você que inventou esse Estado
Inventou de inventar
Toda escuridão
Você que inventou o pecado
Esqueceu-se de inventar o
perdão.

Apesar de você
Amanhã há de ser outro dia
Eu pergunto a você onde vai se esconder
Da enorme euforia?
Como vai proibir
Quando o galo insistir em cantar?
Água nova brotando
E a gente se amando sem parar

Quando chegar o momento
Esse meu sofrimento
Vou cobrar com juro. Juro!
Todo esse amor reprimido
Esse grito contido
Esse samba no escuro



Você que inventou a tristeza
Ora tenha a fineza
De "desinventar"
Você vai pagar, e é dobrado
Cada lágrima rolada
Nesse meu penar...



Para suas músicas furarem o bloqueio da censura no Brasil, ele se utilizou do pseudônimo de Julinho da Adelaide. Algumas se destacaram pela provocação política que elas geravam, como por exemplo "Jorge Maravilha", com o verso "você não gosta de mim, mas sua filha gosta".

Para educadores(as), Chico Buarque de Holanda, em meio a essa conjuntura conturbada, mostra uma sensibilidade singular ao escrever um livro de literatura infantil "Chapeuzinho Amarelo". Essa história nos provoca a enfrentar os medos e curtir a vida como toda criança.

Em toda a sua trajetória no Brasil ou exilado, Chico Buarque de Holanda nunca deixou de produzir prosas e versos com linguagem rebuscada, muitas vezes com tom irônico, relatando a realidade do Brasil, desde a década de 70 até os dias atuais. Em vários momentos, foi consagrado com prêmios como Jabuti, Camões e outros.

Como podemos perceber, a produção buarqueana costuma traduzir situações concretas que a sociedade vivencia, mesmo que esta ainda não tenha se dado conta. "Sua leitura do mundo transformou sua arte em arte utilitária, capaz de criar consciência, de mobilizar massas", segundo a jornalista Miriam Bevilacqua¹.

¹**Miriam Bevilacqua** é jornalista, doutora em Letras pela Faculdade de Filosofia, Letras e Ciências Humanas - FFLCH/USP e autora da tese *Tempo e artista: Chico Buarque, avaliador de nossa cotidianidade*. Frase retirada da entrevista concedida à Agência Universitária de Notícias. **FFLCH/USP**. Nº 86. 2015. Disponível em: <<http://www.usp.br/aunantigo/exibir?id=7091&ed=1236&f=3>>. Acesso em: 18 jul. 2019.

ÍNDICE

CURSOS | OFICINAS | PALESTRAS | SEMINÁRIOS | EVENTOS CULTURAIS

Curso	13
Curso Básico de Formação Política Marielle Franco	10/agosto a 14/dezembro
Oficina literária	14
Produção literária prosa e poesia	13/agosto a 3/dezembro
Palestra	15
Educação Financeira	24/agosto
Curso de Extensão	16 A 18
Temas sobre o Brasil contemporâneo	12/setembro a 21/novembro
Curso de Extensão	19
Desigualdades	14/setembro a 30/novembro
Oficina	20
A escrita espontânea na alfabetização	14 de setembro
Oficina	21
Infância: corpo, arte e natureza nas teias da vida	21/setembro
Seminário	22 A 26
Em defesa da Sociologia e da Filosofia	21/setembro
Oficina	27
O que faz um professor de bebês?	28/setembro
Oficina	28
Interdisciplinaridade	28/setembro
Palestra	29
Conflitos, impasses e relações interpessoais na escola	28/setembro
Palestra	30
Neurociência na Educação	5/outubro
Palestra	31
Para entender o feminismo negro: Gênero, raça, história	5/outubro

Especial do Mês do Professor **32 e 33**

Evento Cultural	
Passeando através das línguas estrangeiras	9/outubro
Palestra	
A Incrível história da influência francesa na Inglaterra	11/outubro
Roda de samba	
Sim Pro Samba com Literatura (inserir a loga marca)	18/outubro
Sarau	
Sarau do(a) Professor(a)	19/outubro
Cinema	
Cine Educação	23 a 26/Outubro

SEMINÁRIO	34
De Professoras para Professoras	19/outubro
Oficina	35
“Escrevivências”: escrita, memória e autoconhecimento	24/outubro

Oficina	36
Como trabalhar o lixo na escola?	26/outubro
Oficina	37
Psicomotricidade na Educação Infantil	9/novembro
Oficina	38
Ensinar e escrever: táticas de ocupação discursiva na Escola Básica	23/novembro
Oficina	39
Diversas leituras e divertidos livros	23/novembro
Palestra	40
Crianças Agitadas! Como Lidar com Elas?	30/novembro
Evento cultural	41
Apresentação de espetáculo teatral em francês "ET... MAINTENANT..."	12/dezembro

CURSOS DE LÍNGUAS ESTRANGEIRAS

Alemão, Espanhol, Francês, Inglês e Italiano	43 a 48
---	----------------

SINDTUR

Passeio a Petrópolis	47
City tour pela Cidade Imperial	5/outubro
Passeio pelos fortes de Niterói	48
fortes de Santa Cruz e São Luiz	7/dezembro

GOPAP

Agosto	51
TROCANDO IDEIAS – Retorno das atividades	2/agosto
Passeio ao Sítio Burle Marx	16/agosto
TROCANDO IDEIAS - Avaliação conjuntural	30/agosto
Setembro	52
Palestras na Bienal do Livro	06/setembro
COSTELADA GAÚCHA na CASA DO MINHO	15/setembro
TROCANDO IDEIAS	27/setembro
Outubro	54
PALESTRA - As Estilistas do Século XX	11/outubro
Comemoração do Dia do Professor	18/outubro
TROCANDO IDEIAS	25/outubro
Novembro	54
PALESTRA - Como utilizar a maquiagem na Melhor Idade	8/novembro
Passeio a Campos do Jordão	22 a 24/novembro
Dezembro	55
Artesanato – Pensando o Natal	6/dezembro
Confraternização Natalina	13 e dezembro
Viagem internacional em outubro de 2020	55
Berlim, Polônia, Suíça, Áustria (com Alpes), Budapeste e Praga	

REGRAS GERAIS

Para o funcionamento dos cursos

INSCRIÇÕES

- **Preferencialmente**, as vagas serão oferecidas para professores(as) sindicalizados(as) e dependentes.
- **Atividades gratuitas:** é necessário se inscrever para as atividades gratuitas, por e-mail.
- **Atividades pagas:** As informações sobre inscrições e pagamento estão detalhadas na programação referente a cada atividade, contida neste guia, em sua respectiva página.

FORMAS DE PAGAMENTO

- **À vista ou parcelado:** em até 3 vezes (cheque ou cartão Visa e MasterCard).
- **Pagamento por boleto bancário:** após contato prévio com a Escola do Professor para confirmação de vagas.

VALORES DOS CURSOS DE LÍNGUAS

No início da seção de Cursos de Línguas Estrangeiras deste guia, há uma tabela com os valores de cada curso, que corresponde ao pagamento da semestralidade (com a possibilidade de parcelamento mencionado acima).

A Escola do Professor é um patrimônio da categoria. Precisamos, juntos, garantir a sua sustentação financeira e política.

A Diretoria



XIX
BIENAL
INTERNACIONAL
DO **LIVRO**
RIO

Muito além
de um mundo
de histórias.

Venha,
viva,
conte.

Visite e aproveite o Espaço Paulo Freire

ESTANDE DO SINPRO-RIO
BIENAL INTERNACIONAL DO LIVRO 2019 - RIO

30 de agosto a
8 de setembro

RIOCENTRO

Realização



exhibitions

**CURSOS
OFICINAS
PALESTRAS
SEMINÁRIOS
EVENTOS CULTURAIS**

ATIVIDADES

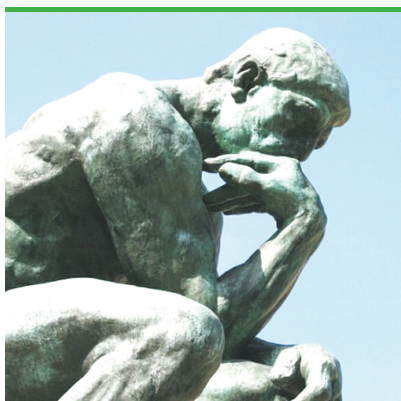

CURSO

Parceria: Coletivo de Educação Popular Margarida Alves

CURSO BÁSICO DE FORMAÇÃO POLÍTICA MARIELLE FRANCO

Política, formação social, econômica e cultural do Brasil

▶ 10 de agosto a 14 de dezembro

Sábados, das 9h às 12h, na Subsede Campo Grande

Rua Manaí, 180 – próximo à faculdade Moacyr Bastos

William de Souza Vieira (Coordenação)

Doutor em Memória Social/UNIRIO, Professor da SME/Rio.

Objetivos:

- Proporcionar uma formação no campo da política, economia, cultura e história do Brasil;
- Contribuir para a compreensão da realidade brasileira a partir de uma análise crítica e participativa;
- Apresentar aos participantes elementos que os auxiliem na construção de um pensamento crítico e autônomo.

Conteúdos:

Módulo 2

- **10 de Agosto:** Economia e Política: O que está em Jogo na Disputa pelo Poder.
- **14 de Setembro:** Gênero e Diversidade Sexual: Uma questão Política.
- **19 de Outubro:** A Depredação Capitalista e a Questão Ambiental e Mídia, comunicação e política: Por que pensamos como pensamos?
- **9 de Novembro:** A luta contra o Racismo no Brasil.
- **14 de Dezembro:** Análise do Ano de 2019: Construindo Núcleos de Resistência Popular.

Entrada franca

15 horas Vagas: 50

OFICINA LITERÁRIA

PRODUÇÃO LITERÁRIA PROSA E POESIA

▶ 13 de agosto a 3 de dezembro
 Terças-feiras, das 9h30 às 12h, na Sede Centro

Teresa Drummond

Pedagoga, escritora e professora em oficinas literárias.

Objetivos:

- Discutir, em grupo, a produção dos textos e poesias autorais e pesquisados.
- Ampliar o senso crítico qualitativo dos autores diante de seus textos literários e de suas poesias.

Conteúdos:

- Leitura de textos e poesias autorais;
- Construção crítica coletiva.

Inscrições no Sinpro-Rio

40 horas Vagas: 15

Valores:

Sindicalizado/a e dependente: **R\$ 440**

Não sindicalizado/a: **R\$ 800**

Associado/a de outra entidade de professor/a
 ou professor/a maior de 60 anos: **R\$ 600**





PALESTRA

EDUCAÇÃO FINANCEIRA

▶ 24 de agosto

Sábado, das 9h às 11h, na Sede Centro

Rafael Behrend Szabó

Bacharel e Licenciado em Ciências Biológicas e Educador Financeiro

Objetivos:

- Iniciar o desenvolvimento financeiro sustentável na relação com o dinheiro.

Conteúdos:

- Valorizar seu dinheiro;
- Gastar bem; Evitar dívidas;
- Poupar sempre;
- Investir e ganhar juros;
- Comprar à vista e negociar descontos.

Inscrições no Sinpro-Rio

2 horas Vagas: 20

Valores:

Sindicalizado/a e dependente: **R\$ 10**

Não sindicalizado/a: **R\$ 20**

Associado/a de outra entidade de professor/a
ou professor/a maior de 60 anos: **R\$ 15**

Parceria:
**Laboratório de Políticas
Públicas - LPP/ UERJ**

CURSO DE EXTENSÃO

TEMAS SOBRE O BRASIL CONTEMPORÂNEO

▶ 12 de setembro a 14 de novembro

Quintas-feiras, às 18h30, na UERJ - Campus Maracanã

Pavilhão João Lyra Filho, bloco F - 12º andar - Sala 12.111

Gaudêncio Frigotto (Coordenação)

Professor titular de economia política da educação/UFF, aposentado, atualmente professor associado do programa de pós-graduação em políticas públicas e formação humana/UERJ.

Objetivos:

- Oferecer aos participantes elementos para analisar a atual conjuntura brasileira a partir de temas específicos, para um melhor desempenho da participação política, crítica e cidadã.

Conteúdos:

- A estrutura organizacional do Estado Brasileiro; Noções de democracia liberal;
- Noções de direitos civis, políticos e sociais; Noções de direito do trabalho e sindicalismo no Brasil;
- Compreensão do processo histórico de concentração de riqueza no Brasil; Discussão de temas contemporâneos da conjuntura política e social brasileira.



Programa:

- **12 de setembro:** Os fundamentos ontológico e epistemológico do pensamento meritocrático (Gaudêncio Frigotto)
- **19 de setembro:** Características fundamentais da escravidão brasileira (Pedro Pimentel)
- **26 de setembro:** Sociedade civil e gênese do Estado Brasileiro (Rafael Bastos)
- **3 de outubro:** O processo histórico de concentração de riqueza no Brasil (Rafael Soares Anísio)
- **10 de outubro:** Transformação e configuração política na América Latina (Alberto Dias Mendes)
- **17 de outubro:** Trabalho e suas metamorfoses. Direito do trabalho e sindicalismo no Brasil (Hélder Molina)
- **24 de outubro:** Transição política e o ingresso do neoliberalismo no Brasil em fins do século XX (Zacarias)
- **31 de outubro:** O discurso do Escola Sem Partido em tempos de pós-verdade (Felipe Queiroz)
- **7 de novembro:** Seguridade social: entre reformas e contradições (João Pedro da Silva)
- **14 de novembro:** Brasil no século XXI (Emir Sader)

Inscrições: UERJ

40 horas* Vagas: 25

* 20 horas + 20 horas de trabalho de conclusão

Valor: R\$ 200,00

Mulheres em luta



Comissão de mulheres do Sinpro-Rio

A Comissão de Mulheres do SINPRO-RIO é um espaço agregador. Nele se dão a escuta e a discussão das questões que tocam as mulheres professoras. Este espaço foi criado para que juntas possamos construir caminhos que promovam e potencializem nosso lugar de fala, ação e enfrentamento na luta por nossos direitos. Só assim poderemos alcançar uma educação de qualidade, libertária e transformadora.

No segundo semestre de 2019, a comissão de mulheres quer discutir e contextualizar os principais problemas vividos pelas professoras no seu cotidiano, no seminário **DE PROFESSORAS PARA PROFESSORAS – Reflexões para o enfrentamento aos desafios do cotidiano escolar**. O objetivo é contribuir para uma visão mais ampla e consciente das dificuldades sofridas pelas professoras, na perspectiva da construção de uma ação coletiva de enfrentamento e transformação da realidade.

O QUE? Seminário de Professoras para Professoras – Reflexões para o enfrentamento aos desafios do cotidiano escolar.

QUANDO? Dia 19/10/2019, sábado, das 9h às 16h (mais informações na pág 34 deste guia).

PARTICIPE: Haverá um espaço de recreação para os filhos e as filhas das professoras inscritas.

Juntas, sem largar a mão de ninguém, nos acolhemos e nos fortalecemos.

Venha!

Essa luta é de todas!
Você não está sozinha!



CURSO DE EXTENSÃO

DESIGUALDADES

Classe, raça, gênero, sexualidade e geração

Parceria:**ELAHP**Escola Latinoamericana
de História e Política
*Escuela Latinoamericana
de Historia y Política*

▶ 14 de setembro a 30 de novembro
Sábados, das 9h às 13h, na Sede Centro

Elisa Guaraná (Coordenação geral)

Doutora em Antropologia Social/Museu Nacional/UFRJ. Professora associada da UFRRJ, atuando na graduação, na Pós-Graduação de Ciências Sociais em Desenvolvimento, Agricultura e Sociedade (CPDA) e na Pós-Graduação em Ciências Sociais (PPGCS).

Programa:

- **14/set:** Apresentação do curso; natureza e cultura; produção e reprodução de desigualdades sociais: classe, raça, gênero, sexualidade e geração.
- **21/set:** As origens das desigualdades no capitalismo: classes sociais e as formas de exploração do capital.
- **28/set:** - As raízes históricas das desigualdades: EUA e África do Sul, América Latina e Brasil.
- **5/out:** Gênero: uma construção histórica de relações de poder e desigualdades sociais.
- **19/out:** Gênero e raça: o aprofundamento das desigualdades.
- **26 out:** Heteronormatividade e a produção de desigualdades; sexualidade, classe e raça.
- **9/nov:** A dominação masculina: gênero, sexo, classe, masculinidade.
- **23/nov:** Hierarquia social e juventude; juventude e território.
- **30/nov:** Marcadores sociais e representação política.

Inscrições pelo site www.elahp.com.br

36 horas Vagas: 20

Valor:

R\$ 200 (em 4 parcelas: matrícula de R\$ 50,00 + 3 x de R\$ 50,00).

À vista com 10% de desconto: **R\$ 180,00**.

Sindicalizado/a, dependente e estudante: 30% de desconto (para ter direito envie um email com comprovante para matricula@elahp.com.br)

OFICINA

A ESCRITA ESPONTÂNEA NA ALFABETIZAÇÃO

Questões teórico-metodológicas na alfabetização

▶ 14 de setembro

Sábado, das 9h às 13h, na Sede Centro

Bruna Molisani

Professora adjunta da Faculdade de Formação de Professores / UERJ. Doutora em Educação/UFRJ. Coordenadora do Grupo de Estudos e Pesquisas em Linguagem, Infância e Formação (GLIFo-FFP/UERJ).

Objetivos:

- Discutir concepções de linguagem, leitura e escrita;
- Apresentar referências teórico-metodológicas para o trabalho com escrita espontânea na alfabetização;
- Analisar escritas de crianças.

Conteúdos:

- Concepções de linguagem, escrita e alfabetização; Hipóteses de escrita com base na Psicogênese da Língua Escrita; O desenvolvimento da escrita na perspectiva histórico-cultural;
- Perspectiva discursiva de alfabetização.

Inscrições no Sinpro-Rio

4 horas Vagas: 30

Valores:

Sindicalizado/a e dependente: R\$ 23

Não sindicalizado/a: R\$ 45

Associado/a de outra entidade de professor/a ou professor/a maior de 60 anos: R\$ 34





OFICINA

INFÂNCIA: CORPO, ARTE E NATUREZA NAS TEIAS DA VIDA

Educação estética do professor que atua com crianças

► 21 de setembro
Sábado, das 9h às 13h, na Sede Centro

Adrienne Ogêda Guedes

Doutora em Educação. Professora da disciplina: Corpo e Movimento, Expressão, Arte e Infância na formação de professores para o curso de Pedagogia e em cursos de extensão dos projetos que coordena na universidade - UNIRIO.

Objetivos:

- Mobilizar o contato dos participantes com suas dimensões corporais e potencialidades criativas. Compreender a infância em suas múltiplas linguagens.

Conteúdos:

- Estudo da criatividade. Experimentação de processos criativos;
- Estabelecimento de relações entre arte e educação;
- Estudo das Múltiplas Linguagens na Educação Infantil.

Inscrições no Sinpro-Rio

4 horas Vagas: 30

Valores:

Sindicalizado/a e dependente: **R\$ 23**

Não sindicalizado/a: **R\$ 45**

Associado/a de outra entidade de professor/a ou professor/a maior de 60 anos: **R\$ 34**





Parceria: Instituto de Sociologia do Rio de Janeiro (ISRJ) e Sindicato dos Sociólogos do Estado do Rio de Janeiro (SINDSERJ)

SEMINÁRIO

EM DEFESA DA SOCIOLOGIA E DA FILOSOFIA

Liberdade de cátedra e a autonomia no ato de educar e de aprender

▶ 21 de setembro

Sábado, das 9h às 13h30, na Sede Centro

Justificativa:

Em resposta aos recentes ataques ao funcionamento dos cursos, faculdades e instituições de pesquisa e ensino em Sociologia e Filosofia, perpetrados pelo atual grupo político que governa o país, propomos a realização de um evento conjunto que aglutine todas as principais representações de profissionais, docentes e discentes que atuam e desempenham os ofícios sociológicos e filosóficos no Estado do Rio de Janeiro.

Diante das ameaças de fechamento e desinvestimento nos cursos de Sociologia e Filosofia no Ensino Fundamental, Médio e Superior no Brasil, consideramos oportuna a realização de um Seminário aberto para discussão e elaboração de

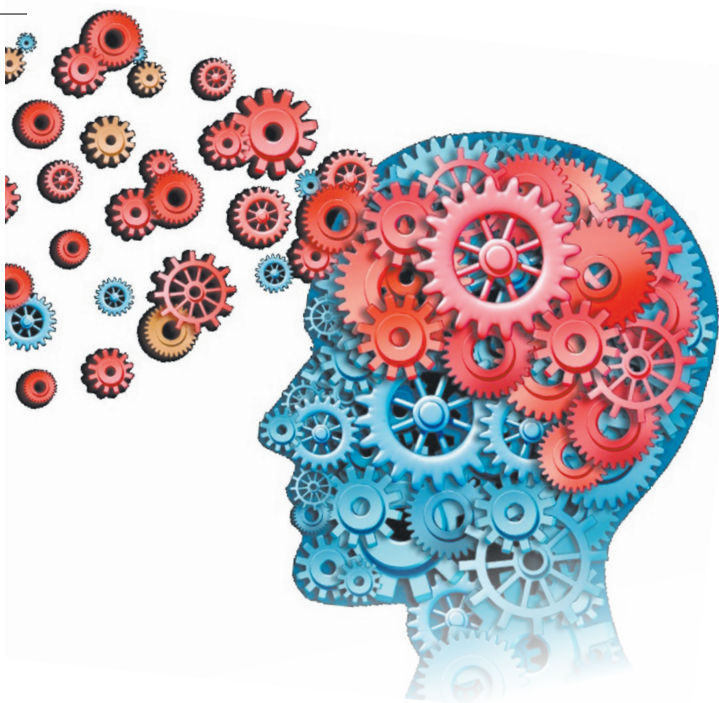

ações de resistência e enfrentamento político e pedagógico.

Nunca é demais lembrar que na ocasião da aprovação, no Congresso Nacional, da lei que instituiu as disciplinas de Sociologia e Filosofia no Ensino Médio brasileiro, o então presidente, Fernando Henrique Cardoso (membro da Associação Mundial de Sociologia), vetou o projeto (2001). Portanto, o histórico de adversidades vem de longa data. Nossas conquistas são resultado de lutas e enfrentamentos. Hoje observamos novamente os ataques obscurantistas se recrudescerem de forma virulenta. Após a execução de um golpe parlamentar-midiático, os setores mais conservadores e reacionários querem se aproveitar da circunstância para solapar de vez as últimas conquistas dos professores de Sociologia e Filosofia, no sistema de ensino brasileiro.

Com a proposta desse evento conjunto, conclamamos todos os colegas, entidades, instituições e representações de classe que se pronunciem contra essas ações obscurantistas e juntos articulemos formas contundentes de resistência e avanço na luta pelos interesses dos setores mais progressistas da nação brasileira.

► Confira o programa nas páginas seguintes

PROGRAMA:

ABERTURA: 9h

1ª PARTE:

- **Mesa 1:** das 9h10 às 10h10
O ensino de Filosofia e Sociologia na Educação Básica

Maria Ciavatta,

Professora doutora da UERJ

Madalena Guasco

Professora doutora da PUC-SP/CONTEE

Mediação: Alexandre F. Corrêa, Sindserj/ISRJ

Objetivos: Debater sobre a realidade política e pedagógica enfrentada pelos docentes e técnicos em Educação, especialmente na área das Ciências Humanas. Enfrentar e resistir aos ataques promovidos por movimentos do tipo Escola sem Partido e demais grupos conservadores e reacionários que procuram retirar dos currículos temas como: gênero, religiosidade, artes, etnicidade, sexualidade.

- **Debate:** das 10h10 às 10h40

2ª PARTE:

- **Painel :** das 10h40 às 11h10
O ensino de Filosofia e Sociologia e o perigo histórico que ameaça as Ciências Humanas na atualidade.

Lejeune Mihran

Fundador da Federação Nacional dos Sociólogos e ex-presidente do Sindicato dos Sociólogos de SP.

Objetivos: Recuperar a história da organização dos(as) sociólogos(as) no país, desde os anos de 1980 e refletir sobre as condições atuais de resistência e afirmação da consciência crítica e emancipatória

no Sistema de Ensino Brasileiro.

INTERVALO: das 11h10 às 12h

3ª PARTE:

• **Mesa 2:** das 12h às 13h

O ensino de Filosofia e Sociologia na educação técnica/tecnológica e no Ensino Médio regular

Antônio Cláudio Menezes

Formado em Ciências Sociais (UFRJ), especialista em Sociologia e Direitos Humanos. Professor do ISERJ/FAETEC e da Rede Municipal do Rio.

Neli Belem de Mattos

Cientista social e professora de Sociologia e Filosofia da Rede Estadual de Ensino, pesquisadora nas áreas de Educação e Violência Urbana.

Mediação: **André Lemos**, Sociólogo, diretor do Sindserj

Objetivos: Refletir e debater sobre a atual realidade política, compreendendo as mudanças efetuadas recentemente na Educação.

• **Debate:** das 13h às 13h30

Inscrições no Sinpro-Rio	5 horas	Vagas: 100
---------------------------------	---------	------------

Valores:

Sindicalizado/a e dependente: **R\$ 20**

Não sindicalizado/a: **R\$ 30**



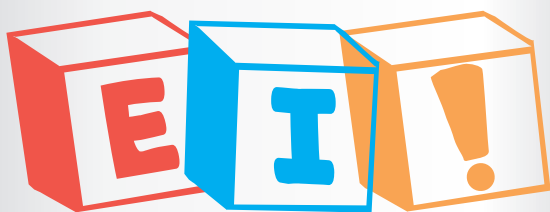

LANÇAMENTO EM BREVE!

**Comissão de
Educação Infantil
SINPRO-RIO**

A Comissão de Educação Infantil do Sinpro-Rio tem como objetivo reunir professores(as) deste segmento, propondo estratégias de luta pela equiparação salarial, por melhores condições de trabalho, e de formação continuada para o desempenho profissional no trabalho com crianças de zero a seis anos.

PARTICIPE!

OFICINA

O QUE FAZ UM PROFESSOR DE BEBÊS?

Abordagem Emmi Pikler

▶ 28 de setembro

Sábado, das 9h às 13h, na Sede Centro

Maria Lucia A. Peçanha

Consultoria pedagógica. Membro da Association Pikler Internacional. Membro fundador da Rede Pikler Brasil. Vice-presidente da Associação Pikler Brasil.

A abordagem da pediatra e educadora húngara Emmi Pikler nos convida a uma reflexão sobre o valor dos momentos de cuidados (banho, trocas de fraldas, alimentação) como situações privilegiadas para o estabelecimento de uma relação de qualidade entre a criança e o adulto. O olhar atento, individualizado, a cooperação mútua e o diálogo que se estabelece durante os cuidados permitem que a criança desenvolva sentimentos de confiança no outro, no ambiente e em suas próprias competências. Tais sentimentos fornecem sustentação à criança em seus momentos de brincar livre e de exploração do mundo a sua volta.

Objetivos:

- Refletir com novos olhares que desvendam e propiciam a construção de uma prática cotidiana mais criativa e atuante nos espaços ocupados por bebês e crianças pequenas.
- Divulgar um programa de formação com foco na abordagem pikleriana, voltado para profissionais envolvidos com o tema da primeira infância.

Conteúdos:

- O professor de bebês, e a educação e o cuidado;
- Nossas crenças e práticas sobre educação dos bebês em confronto com princípios da abordagem Pikler;
- O valor da observação;
- Cuidados privilegiados;
- Estimulação e as atividades livres e espontâneas.

Inscrições no Sinpro-Rio

4 horas Vagas: 30

Valores:

Sindicalizado/a e dependente: R\$ 23

Não sindicalizado/a: R\$ 45

Associado/a de outra entidade de professor/a ou maior de 60 anos: R\$ 34



OFICINA

INTERDISCIPLINARIDADE

Metodologias de projetos integrados

▶ 28 de setembro

Sábado, das 9h às 13h, na Sede Centro

Rosa Helena do Nascimento

Pedagoga, psicopedagoga, especialista em Educação e Tecnologia, e mestranda em Formação de Professores pela Fundação Universitária Iberoamericana (FUNIBER).

Objetivos:

- Promover reflexões e vivências de estratégias que envolvam metodologias ativas de projetos integrados.

Conteúdos:

- Contribuição das metodologias de currículos híbridos e integrados no trabalho docente.

Inscrições no Sinpro-Rio

4 horas

Vagas: 30

Valores:

Sindicalizado/a e dependente:

R\$ 23

Não sindicalizado/a:

R\$ 45

Associado/a de outra entidade de professor/a
ou maior de 60 anos:

R\$ 34

PALESTRA

CONFLITOS, IMPASSES E RELAÇÕES INTERPESSOAIS NA ESCOLA

Caminhos e estratégias para mediação

▶ 28 de setembro

Sábado, das 9h às 12h, na Subsele Campo Grande

Rua Manaí, 180 – próximo à Faculdade Moacyr Bastos

Ana Carolina Vianna Alves

Psicóloga/Puc-Rio – Especialista em psicanálise e contemporaneidade: trauma e urgências subjetivas/Puc-Rio e especialista em terapia de família/AVM.

Objetivos:

- A partir de uma reflexão que articula as especificidades de cada etapa do desenvolvimento com as características do ambiente escolar, pensar como professores e profissionais escolares podem se instrumentalizar para contribuir com a mediação dos conflitos que surgem no dia a dia da escola. Considerar, também, os aspectos culturais e subjetivos que podem atravessar esses impasses.

Conteúdos:

- O cuidado com as relações no ambiente escolar, caminhos e estratégias para mediação de conflitos.

Inscrições no Sinpro-Rio

3 horas Vagas: 50

Valores:

Sindicalizado/a e dependente: **R\$ 23**

Não sindicalizado/a: **R\$ 45**

Associado/a de outra entidade de professor/a ou maior de 60 anos: **R\$ 34**





PALESTRA

NEUROCIÊNCIA NA EDUCAÇÃO

► 5 de outubro

Sábado, das 9h às 13h, na Subsede Campo Grande

Rua Manaf, 180 – próximo à Faculdade Moacyr Bastos

Michelle Gonzaga Gitahy Rebello

Mestranda / Especialista em Neurociência Pedagógica.

Objetivos:

- Refletir e aprofundar sobre os processos globais de aprendizagem norteados aos estudos do sistema nervoso, num contexto neurocientífico.

Conteúdos:

- Desenvolvimento do sistema nervoso.
- Como o aluno aprende? Contribuições da neurociência na sala de aula.

Inscrições no Sinpro-Rio

4 horas Vagas: 50

Valores:

Sindicalizado/a e dependente: **R\$ 23**

Não sindicalizado/a: **R\$ 45**

Associado/a de outra entidade de professor/a ou maior de 60 anos: **R\$ 34**

PALESTRA

PARA ENTENDER O FEMINISMO NEGRO GÊNERO, RAÇA, HISTÓRIA

▶ 5 de outubro

Sábado, das 9h às 13h, na Sede Centro

Rosemeri Maria da Conceição

Mestre em História Social pela USP, Professora de Educação e relações étnico-raciais na escola/FE/departamento de Educação/UFRRJ.

Objetivos:

- Discutir o feminismo negro.
- Lançar luz sobre vários aspectos da trajetória das mulheres negras no Brasil.
- Identificar os alcances e limites do protagonismo da mulher negra.

Conteúdos:

1. A mulher negra no imaginário social brasileiro
2. De Sinhá Preta à liderança quilombola: as histórias de resistência durante a escravização
3. A presença marcante durante os movimentos organizados do Pós-Abolição
 - 3.1 Laudelina de Campos Melo e a luta pela valorização do trabalho doméstico
 - 3.2 As mulheres na Frente Negra Brasileira e no Teatro Experimental do Negro
4. Não sou eu uma mulher? As discussões sobre raça e classe dentro do Feminismo
5. Rostos e Vozes dos anos 70/80: Beatriz Nascimento e Lélia Gonzalez
6. Na política e nas Artes: a trajetória de Marielle Franco e Conceição Evaristo

Inscrições no Sinpro-Rio

4 horas Vagas: 20

Valores:

Sindicalizado/a e dependente: **R\$ 23**

Não sindicalizado/a: **R\$ 45**

Associado/a de outra entidade de professor/a ou maior de 60 anos: **R\$ 34**



EVENTO CULTURAL

PASSEANDO ATRAVÉS DAS LÍNGUAS ESTRANGEIRAS

Alemão, Espanhol, Inglês, Francês e Italiano

▶ 9 de outubro

Quarta-feira, das 11h às 17h, na Sede Centro

Feira Cultural.

Entrada franca

PALESTRA

A INCRÍVEL HISTÓRIA DA INFLUÊNCIA FRANCESA NA INGLATERRA

▶ 11 de outubro

Sexta-feira, às 14h, na Sede Centro

Marcelo Rousseau Valença Schwob

autor do livro "Hastings, uma conquista avassaladora".

A palestra abordará o processo histórico da conquista e as consequências da interação cultural francesa na Inglaterra com reflexos no processo de sua formação política.



Sinopse: Com a vitória do exército normando na Batalha de Hastings, em 1066, Guilherme, o Conquistador, torna-se rei da Inglaterra, destituindo a aristocracia anglo-saxônica do poder e criando a Casa de Windsor. A partir daí, a influência cultural e política francesa na Inglaterra irá perdurar por mais de 350 anos, até a Guerra dos Cem Anos nos séculos XIV e XV. Mesmo depois, a influência da língua francesa no inglês não cessará. De tal forma, que hoje o inglês moderno incorpora em mais da metade de seu vocabulário palavras provenientes do francês.

Entrada franca



RODA DE SAMBA

SIM PRO SAMBA COM POESIA

▶ 18 de outubro

Sexta-feira, das 18h às 23h30, na Praça do Professor

Rua Pedro Lessa, em frente ao número 35

Convidado especial: AGUARDEM!

*Professor, traga uma poesia!

Entrada franca

SARAU

SARAU DO/A PROFESSOR/A

▶ 19 de outubro

Sábado, a partir das 19h, na Subsede Campo Grande

Rua Manai, 180 – próximo à faculdade Moacyr Bastos

Entrada franca

CINEMA

II FESTIVAL CINE EDUCAÇÃO

Segunda edição do festival de filmes de curta e média metragem sobre a Educação e sua relação com temas como democracia, juventude, saúde, meio ambiente.

▶ 23 a 26 de Outubro

Sessões gratuitas, à tarde (12h30) e à noite (19h30)

- Dias 23, 24 e 25, no Museu da República
- Dia 26, na Subsede Campo Grande do Sinpro-Rio

Entrada franca

SEMINÁRIO

DE PROFESSORAS PARA PROFESSORAS

Reflexões para o enfrentamento aos desafios do cotidiano escolar

▶ 19 de outubro

Sábado, das 9h às 16h, na Sede Centro

Objetivos:

Discutir e contextualizar os principais problemas vividos pelas professoras no seu cotidiano e redimensioná-los na perspectiva de uma ação agregadora e coletiva de enfrentamento e transformação da realidade.

Programação:

• **9h:** Credenciamento e café da manhã

• **10h:** Abertura

• **10h15: Mesa 1**

Mulheres na atual conjuntura: Desafios e lutas na sociedade e na educação. Como enfrentá-los?

Jandira Feghali

Deputada Federal

Gisele Vargas

CONTEE

• **11h15: Debate**

• **12h:** Almoço

• **13h:** Atividade Corporal

• **13h30: Mesa 2**

Inclusão escolar - Vamos falar sobre isso?

Rita de Cássia O. Gomes

Professora da UFRJ

Marcelina França

Professora da FAETEC

• **14h30:** Debate

• **15h15:** Encerramento

Haverá espaço de recreação para as filhas e filhos das professoras inscritas.

Inscrições no Sinpro-Rio

7 horas Vagas: 100

Valor: R\$ 15



OFICINA

“ESCREVIVÊNCIAS”: ESCRITA, MEMÓRIA E AUTOCONHECIMENTO

Escrita criativa, memória e literatura

Dinâmicas que envolvem exercícios corporais e técnicas de escrita criativa, leituras de textos e diálogos, encontros que estimulam a escrita livre como meio de expressão das dores, dos medos, das angústias, dos desejos e dos sonhos que passam as vidas.

▶ 24 de outubro

Quinta-feira, das 9h30 às 12h30, na Sede Centro

Carolina Rocha Silva

Doutoranda em Sociologia/Mestre em História. Oficina de Escrita para Mulheres / Fiocruz – Dicionário de Favelas Marielle Franco.

Objetivos:

- Estimular a produção de relatos, cartas, poesias, contos e/ou crônicas ligados a escritas autobiográficas de (re)existência;
- Contribuir para a autoestima, o autoconhecimento e a potencialização das pessoas envolvidas.

Inscrições no Sinpro-Rio

3 horas Vagas: 20

Valores:

Sindicalizado/a e dependente: R\$ 20

Não sindicalizado/a: R\$ 40

Associado/a de outra entidade de professor/a
ou maior de 60 anos: R\$ 30



OFICINA

COMO TRABALHAR O LIXO NA ESCOLA?

Cidades sustentáveis e a temática do lixo

► 26 de outubro

Sábado, das 9h às 13h, na Sede Centro

Valéria Silva Bernardo

Pedagoga e Psicopedagoga.

Natália Gonçalves de Moraes

Mestre em Planejamento Energético, especialista em sustentabilidade.

Objetivos:

- Apresentar os principais conceitos relacionados à temática do lixo e impactos em nossa sociedade, de acordo com os objetivos do desenvolvimento sustentável (ODS). Elaborar projetos pedagógicos a serem desenvolvidos em sala de aula.

Conteúdos:

- Parâmetros curriculares, principais conceitos relacionados à temática do lixo (reciclagem, logística reversa, reúso).
- O que são os objetivos do desenvolvimento sustentável e sua implementação no Brasil.
- Metas e instituições envolvidas.

Inscrições no Sinpro-Rio

4 horas Vagas: 30

Valores:

Sindicalizado/a e dependente: R\$ 23

Não sindicalizado/a: R\$ 45

Associado/a de outra entidade de professor/a ou maior de 60 anos: R\$ 34

OFICINA

PSICOMOTRICIDADE NA EDUCAÇÃO INFANTIL

O acompanhar psicomotor da criança

▶ 9 de novembro

Sábado, das 9h às 13h, na Sede Centro

Renata Costa

Especialista em Dificuldades de Aprendizagem: Prevenção e Reeducação (UERJ). Formação em Transpsicomotricidade Educacional e Clínica (UERJ). Formação de Doula (Fadynha). Psicomotricista Educacional na Abordagem da Transpsicomotricidade. Sócia Titular da Associação Brasileira de Psicomotricidade. Mestranda em História das Ciências e das Técnicas e Epistemologia.

Objetivos:

- Compreender o papel do trabalho psicomotor na prática educacional na Educação Infantil para o pleno desenvolvimento na interação adulto/criança.

Conteúdos:

- **1º momento:** Realização de vivência corporal com todos os participantes
- **2º momento:** Dialógica: o que é psicomotricidade? O que é Transpsicomotricidade? Objetivos psicomotores e transpsicomotores; A importância da intersubjetividade; A auto-observação; Por que acompanhar o processo psicomotor da criança?

Inscrições no Sinpro-Rio

4 horas Vagas: 30

Valores:

Sindicalizado/a e dependente: R\$ 23

Não sindicalizado/a: R\$ 45

Associado/a de outra entidade de professor/a ou maior de 60 anos: R\$ 34





OFICINA

ENSINAR E ESCREVER: TÁTICAS DE OCUPAÇÃO DISCURSIVA NA ESCOLA BÁSICA

▶ 23 de novembro

Sábado, das 9h às 13h, na Sede Centro

Luiz Guilherme Ribeiro Barbosa

Doutor em Teoria Literária (UFRJ). Professor de Língua Portuguesa e Literatura no Ensino Médio, no Colégio Pedro II.

Objetivo:

- Ler, debater e escrever sobre o discurso produzido contra as práticas da escola básica, confrontando as experiências e os saberes docentes do grupo com valores educacionais difundidos na sociedade brasileira.

Conteúdos:

- Escolarização e desescolarização dos gêneros textuais: planejamento, aula, relato de experiência e ensaio;
- O estilo na obra de Paulo Freire;
- Práticas contemporâneas de autoria: redes sociais, memes, *uncreative writing* e contraestilo;
- Autoria e docência: autonomia pedagógica, táticas de ocupação e cotidiano escolar.

Inscrições no Sinpro-Rio

4 horas

Vagas: 30

Valores:

Sindicalizado/a e dependente: **R\$ 23**

Não sindicalizado/a: **R\$ 45**

Associado/a de outra entidade de professor/a
ou maior de 60 anos: **R\$ 34**

OFICINA

DIVERSAS LEITURAS E DIVERTIDOS LIVROS

Atividades e dinâmicas para leituras criativas do livro

▶ 23 de novembro

Sábado, das 9h às 13h, na Sede Centro

Simone Ribeiro Barros André

Mestre em Educação/SEERJ-CEJA.

Objetivos:

- Reconhecer a narrativa na ilustração;
- Vivenciar dinâmicas para serem usadas em aula;
- Unir atividades e brincadeiras tradicionais às leituras de livros;
- Reconhecer obras literárias para crianças enfatizando questões culturais;
- Reconhecer aspectos das abordagens das narrativas antigas.

Conteúdos:

- Histórias e tradição;
- Oralidade e literatura;
- Ilustração e espaço;
- Culturas e heróis; Dinâmicas e brincadeiras;
- Leituras críticas de livros

Inscrições no Sinpro-Rio

4 horas

Vagas: 20

Valores:

Sindicalizado/a e dependente:

R\$ 23

Não sindicalizado/a:

R\$ 45

Associado/a de outra entidade de professor/a ou maior de 60 anos:

R\$ 34



PALESTRA

CRIANÇAS AGITADAS! COMO LIDAR COM ELAS?

Compreendendo e agindo através da
Transpsicomotricidade

▶ 30 de novembro

Sábado, das 9h às 13h, na Sede Centro

Eduardo Costa

Psicomotricista clínico e educacional. Doutor e mestre em Ciências: Saúde da Criança - IFF/FIOCRUZ – M.S. "Criador e Formador da TransPsicomotricidade Educacional e Clínica".

Objetivos:

Dialogar sobre o tema, a partir do olhar da TransPsicomotricidade – Psicomotricidade com base no pensamento complexo e transdisciplinar, contribuindo com a compreensão e formulação de estratégias dos educadores que enfrentam o desafio de lidar com a chamada "Criança Agitada" e suas necessidades.

Conteúdos:

- O que é uma criança? Os limites entre normal e patológico;
- O que é Transpsicomotricidade? Compreendendo a infância e suas necessidades;
- Agitação e hiperatividade, semelhanças e diferenças;
- Como lidar com crianças chamadas agitadas e pensar estratégias Transpsicomotoras para acolher o movimento

Inscrições no Sinpro-Rio

4 horas

Vagas: 30

Valores:

Sindicalizado/a e dependente: R\$ 23

Não sindicalizado/a: R\$ 45

Associado/a de outra entidade de professor/a
ou maior de 60 anos: R\$ 34



EVENTO CULTURAL**Apresentação de espetáculo teatral em francês****“ET... MAINTENANT...”**

O que vocês fariam se, de repente, uma família do século XIX viesse passar uns dias em sua casa?

▶ 12 de dezembro

Quinta-feira, às 14h, na Sede Centro

Auditório do 2º andar

Sintam-se convidados!

Não percam a oportunidade de descobrir como é bom, divertido, interessante aprender Francês!

Realização dos alunos do curso “ Le Plaisir de Parler!”

À Bientôt !!!!

Entrada franca



LÍNGUAS ESTRANGEIRAS

ALEMÃO - ESPANHOL - INGLÊS
FRANCÊS - ITALIANO

CONSULTE AS REGRAS E VALORES!

Tabela de valores por curso

Carga horária: 30 horas **Vagas:** 15

Vínculo	Valor (semestre)
Sindicalizado/a e dependente	R\$ 375
Não sindicalizado/a	R\$ 713
Associado de outra entidade de professor/a ou maior de 60 anos	R\$ 488

- A taxa de material está incluída nos valores.
- Os preços dos cursos de línguas tiveram, em seus cálculos, como número base, turmas com 10 alunos ou mais.

TURMAS COM MENOS DE 10 ALUNOS

- Havendo interesse dos inscritos, poderemos formar turmas com o mínimo de 7 alunos, o que acarretará um acréscimo no valor a ser pago, conforme quadro abaixo.

Se a turma prosseguir com o seguinte N° de alunos:	Haverá um acréscimo, sobre o valor (semestre) total do curso, de:
Até 9 alunos	+ R\$ 30
Até 8 alunos	+ R\$ 68
Até 7 alunos	+ R\$ 116

POÍTICA DE CANCELAMENTO

- Em caso de desistência antes do início do curso, será cobrada multa de 10% do valor pago.



Berlim, Alemanha

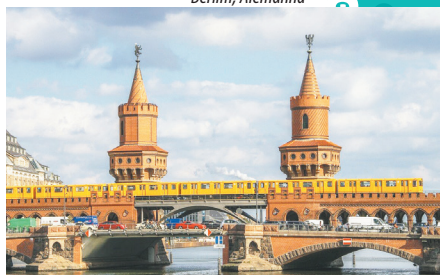

LÍNGUAS ESTRANGEIRAS

SEDE CENTRO

CURSOS DE ALEMÃO

Regular

Objetivo: Desenvolver as habilidades oral e escrita, em alemão.

Conteúdos: Exercícios e atividades de compreensão auditiva e de leitura, comunicação oral e escrita, utilizando situações do cotidiano e da cultura alemã.

Livro: Menschen: Kursbuch (livro texto) + Arbeitsbuch (livro de exercícios). Todas as turmas correspondem ao nível básico.

QUINTAS-FEIRAS, DE 15 DE AGOSTO A 21 DE NOVEMBRO

TURMA	NÍVEL	LIVRO	HORÁRIO
D	Iniciante		9h às 11h
E	Conversação		11h às 13h
A	Básico	Menschen A1.2 A partir da lição 23	14h às 16h
B	Básico	Menschen A1.2 A partir da lição 15	16h às 18h

Selma Quintanilha

Professora graduada pela UERJ, com curso de extensão em alemão como língua estrangeira pela Universidade Landau-Koblenz, na Alemanha.

CURSOS DE ESPANHOL

Conversação

Objetivos: Motivar os alunos para o aprendizado da língua espanhola através de atividades comunicativas e expositivas que versam sobre hábitos, costumes e traços culturais de nativos de espanhol, com o desenvolvimento gradual das regras gramaticais. Desenvolver as capacidades de comunicação escrita e, principalmente, oral, compreensão auditiva e leitora.

Conteúdos: Textos de compreensão auditiva e de leitura; diálogos; jogos; dramatizações; músicas e vídeos, enfocando aspectos das culturas que formam os universos espanhol e latino-americano; trechos ilustrativos da literatura em língua espanhola.

SEGUNDAS-FEIRAS, DE 12 DE AGOSTO A 25 DE NOVEMBRO

TURMA	NÍVEL	HORÁRIO
A	Básico	14h às 16h

TERÇA-FEIRA, DE 13 DE AGOSTO A 26 DE NOVEMBRO

TURMA	NÍVEL	HORÁRIO
C	Iniciante	10h30 às 12h30

QUARTAS-FEIRAS, DE 14 DE AGOSTO A 27 DE NOVEMBRO

TURMA	NÍVEL	HORÁRIO
B	Avançado	10h30 às 12h30

Rachel Ribeiro Couto Rodrigues

Licenciada em Letras Português/Espanhol/UFRJ, Especialista em Ensino de Línguas Estrangeiras pelo CEFET/RJ. Professora de Espanhol do Ensino Médio.



CURSOS DE FRANCÊS

Regulares

Objetivos: Propiciar ao aluno um estudo simples, claro e interessante da língua francesa. Permitir ao aluno, através de situações criadas em aula, a utilização de um vocabulário direcionado ao cotidiano. Dar subsídios para que o aluno construa seu vocabulário, permitindo, assim, uma comunicação mais espontânea, mais compreensível, com as regras gramaticais sendo assimiladas naturalmente



QUARTAS-FEIRAS, DE 14 DE AGOSTO A 27 DE NOVEMBRO

TURMA	NÍVEL	HORÁRIO
C	Básico 3	10h às 12h
A	Básico 4	13h30 às 15h30
D	Básico 2	15h30 às 17h30

Conversação

“Le plaisir de parler”

Objetivo: Motivar a aprendizagem da língua francesa em situações do cotidiano e lúdicas.

TERÇAS-FEIRAS, DE 13 DE AGOSTO A 26 DE NOVEMBRO

TURMA	NÍVEL	HORÁRIO
C	Intermediário	10h às 12h
A	Intermediário	13h30 às 15h30
B	Avançado	15h30 às 17h30

SEXTAS-FEIRAS, DE 16 DE AGOSTO A 29 DE NOVEMBRO

TURMA	NÍVEL	HORÁRIO
F	Avançado	10h às 12h
G	Avançado	13h30 às 15h30 (turma de teatro)

Ana Sylvia Fernandes

Formada pela *Alliance Française* de Paris. Graduada em Literatura Francesa pela Sorbonne.

CURSOS DE INGLÊS

Conversação – *Let's sing and speak English*

Objetivos: Motivar os alunos para o aprendizado da língua inglesa através de dramatizações de situações do cotidiano - "Situational English" e Travel Situations. Serão destacados aspectos funcionais e gramaticais da língua inglesa, incentivando o aluno a participar na criação e na improvisação de novos diálogos.

Conteúdos: Apresentação de musicais, Standards, Pop songs e Play Reading para que esse aprendizado se faça de maneira prazerosa e eficaz, facilitando a pronúncia, ritmo e entonação. Textos autênticos de jornais, revistas e séries de TV serão usados a fim de facilitar e melhorar a capacidade de compreensão e expressão.

SEGUNDAS-FEIRAS, DE 12 DE AGOSTO A 25 DE NOVEMBRO

TURMA	NÍVEL	HORÁRIO
A	Avançado 1	14h30 às 16h30

TERÇAS-FEIRAS, DE 13 DE AGOSTO A 26 DE NOVEMBRO

TURMA	NÍVEL	HORÁRIO
B	Intermediário 2	14h15 às 16h15

QUARTAS-FEIRAS, DE 14 DE AGOSTO A 27 DE NOVEMBRO

TURMA	NÍVEL	HORÁRIO
E	Básico 2	11h45 às 13h45

Márcia Krengiel

Especialista em Língua Inglesa/UERJ. Diploma Cambridge University. Diploma University of Michigan—Ann Arbor. Certificate -Teachers of English as a Second Language (University of Southern California – USC). Certificate – Distance Learning – Bowling Green State University/ BG – OHIO.



Inglês regular

Objetivos: Desenvolver habilidades de comunicação na língua inglesa (listening, speaking, reading, writing), com ênfase na fala. As atividades incluem o uso de diálogos e vídeos em situações típicas do dia a dia, utilização de música para aprimoramento da pronúncia e da fluência, assim como outras formas de estímulos em sala, visando à desinibição no uso de uma segunda língua.

TERÇAS-FEIRAS, DE 9 DE JULHO A 3 DE DEZEMBRO

TURMA	NÍVEL	HORÁRIO
B	Intermediário 3	9h às 12h
D	Básico 3	14h30 às 16h30

QUINTAS-FEIRAS, DE 8 DE AGOSTO A 21 DE NOVEMBRO

TURMA	NÍVEL	HORÁRIO
A	Básico 1	9h às 12h
C	Iniciante	14h30 às 16h30

João Tatit

Professor de Inglês. Cultura Inglesa (cursos para Adultos). Certificate Overseas Teachers of English C.O.T.E.; T.T.C.; Diploma Cambridge University. Especialização Cultura e Instituições Britânicas (Bell Schools, London).



CURSO DE ITALIANO

Conversação - "L'italiano in pratica"

Objetivos: Desenvolver o aprendizado do italiano e motivar a prática da língua, através de um curso rico em atividades lúdicas e culturais (música, vídeos, jogos, histórias em quadrinhos, textos, etc).

Conteúdo: Desenvolvimento das quatro habilidades (leitura, escrita, compreensão auditiva e expressão oral), com enfoque na prática comunicativa em situações do cotidiano, exercícios e discussão de textos.

Coliseu, Roma, Itália



SEGUNDAS-FEIRAS, DE 12 DE AGOSTO A 25 DE NOVEMBRO

TURMA	NÍVEL	HORÁRIO
D	Intermediário	14h às 16h
C	Básico	16h às 18h

QUARTAS-FEIRAS, DE 14 DE AGOSTO A 27 DE NOVEMBRO

TURMA	NÍVEL	HORÁRIO
A	Avançado	14h às 16h
F	Iniciante	16h às 18h

Aline Leal

Professora de italiano, *certificato di Italiano come Lingua Straniera*,
Universidade de Siena, Itália.

SINDTUR

OUTUBRO

PASSEIO

PASSEIO A PETRÓPOLIS

▶ Sábado, 5 de outubro

Saída às 8h

Ponto de encontro

Praça do Professor, em frente ao Sinpro-Rio – Rua Pedro Lessa, 35, às 7h40

A cidade imperial, como é historicamente conhecida, mantém conservadas diversas construções do período em que a família real passava temporadas na região. Atualmente, muitos desses palacetes do século XIX funcionam como centros culturais e como pontos turísticos regados de muitas histórias. O Palácio Imperial, casa de veraneio de Dom Pedro II, que hoje é aberto à visitação possui um acervo bem amplo da monarquia brasileira.

Roteiro: Casa do Alemão, Palácio Quitandinha, Casa de Santos Dumont, Catedral de Petrópolis, Museu Imperial, Cervejaria Bohemia e Palácio Cristal.

Reservas

Para garantir a vaga, é necessário efetuar o pagamento até 10 dias antes.

Inscrições: Sinpro-Rio Valor: **R\$ 40** (transporte) Vagas: 15

Observação: Ingressos para os espaços e almoço são de responsabilidade individual.





Vista do Forte de São Luiz

PASSEIO

FORTES DE NITERÓI: SANTA CRUZ E SÃO LUIZ

► Sábado, 7 de dezembro

Saída às 8h

Ponto de encontro:

Praça do Professor, em frente ao Sinpro-Rio – Rua Pedro Lessa, 35, às 7h40

As muralhas da Fortaleza de Santa Cruz da Barra foram erigidas em 1555 com pedras cortadas e assentadas à mão. Localizada ao lado do canal de entrada da Baía de Guanabara, possui um acervo de 45 canhões dos séculos XVIII e XIX, além de uma capela de 1612, com uma imagem de Santa Bárbara do século XVIII. A obra Forte São Luiz teve conclusão em 1775 e apresenta diversos tipos de canhões dos mais variados calibres utilizados na 2ª Guerra Mundial e trazidos para o Brasil como troféus da guerra.

Reservas

Para garantir a vaga, é necessário efetuar o pagamento até 10 dias antes.

Inscrições: Sinpro-Rio

Valor: **R\$ 34** Vagas: 15

Observação: Ingressos para os fortes e almoço são de responsabilidade individual.

Entrada da fortaleza de Santa Cruz



ATENDIMENTO/PLANTÃO

TELEFONE: 3262-3471

- **De segunda a sexta** - das 10h às 15h - Profª Leila Azevedo
- **Terças**, à tarde - Profª Deyse Coutinho
- **Quartas**, das 10h às 17h - Profª Yvonne Maria
- **Quintas**, das 10 às 16h - Profª Zuleide Sant'Anna
- **Sextas** - Diretores em rodízio

Coordenação eleita em 30/11/2018 para o trênio 2019/2021

Coordenação Geral – Prof. Zuleide Sonia de Sant'Anna

Coordenação Secretaria – Prof. Deyse Souza Coutinho

Coordenação Tesouraria – Prof. Leila dos Santos Azevedo

Coordenação Sócio-Cultural – Prof. Yvonne Maria de Castro Araújo

Coordenação Comunicação – Prof. Heloísa Helena Antas Tavares

Suplentes : Prof. Carlinda Monteiro de Carvalho; Prof. Eunice de Castro Carvalho; e Prof. Wilma Vieira Alonso

PROGRAMAÇÃO

AGOSTO

▶ DIA 02

Sexta-feira, às 10h, na Sede Centro

TROCANDO IDEIAS | Retorno das atividades

Caminhos e atividades da COPAP no segundo semestre.

▶ 16 de agosto

Sexta-feira, das 7h às 16h, em Pedra de Guaratiba

PASSEIO AO SÍTIO BURLE MARX | seguido de almoço no Restaurante Toca do Pirata, em Pedra de Guaratiba

Saída: Van saindo do Largo do Machado às 7h, previsão de retorno, às 16h.

Valores:

Associados: R\$ 50,00; Não associado: R\$ 60,00

Pagamento em cartão de crédito: R\$ 70,00

Os valores incluem: transporte e ingresso no Sítio (Almoço não incluído).

Vagas limitadas. Reservas e informações nos plantões da COPAP.

▶ 30 de agosto

Sexta-feira, às 10h, na Sede Centro

TROCANDO IDEIAS

Avaliação conjuntural, avaliação da participação da COPAP nas lutas do Sinpro-Rio.

SETEMBRO

▶ 06 de setembro

Sexta-feira, a partir das 9h, no Rio Centro

Bienal do Livro, Espaço Paulo Freire

PARTICIPAÇÃO NO STAND DO SINPRO-RIO NA BIENAL DO LIVRO

Programação:

- 10h – Palestra



Astrologia na política

Como influencia, como se orientar, cabe a nós seguir ou não o que “as placas indicam”?

Heber Fernandes da Silva

Astrólogo, graduado em Direito pela UFRJ, pós-graduado em Administração Pública

- 11h – Palestra

Velho Eu?

Sobre o envelhecimento humano integrado à evolução do ser vivo, da sociedade, valores e instituições.

Antonio Bonifácio R. de Souza

Professor, mestre em educação, autor de livros sobre educação e filosofia.

Saída: Van saindo da sede do Sinpro-Rio

Valores:

Associado: R\$ 40,00; Não sócio: R\$ 45,00

Pagamento no cartão de crédito: R\$ 55,00

Vagas limitadas. Inscrições para que seja providenciado o credenciamento dos professores, **até 30 de agosto**, nos plantões da COPAP.

▶ 15 de setembro

Domingo, às 10h30, na Casa do Minho

Rua Cosme Velho, 60 – Laranjeiras.

COSTELADA GAÚCHA NA CASA DO MINHO

Programação:

Abertura do evento com a Missa Crioula seguida de apresentações e danças típicas gaúchas, autêntica costelada gaúcha de fogo de chão e todos os acompanhamentos, doces, muito vinho, muita dança.

Ponto de encontro:

Encontro às 10h30 na porta da Casa do Minho.

Vagas limitadas

Inscrições/reservas nos plantões da COPAP
até 30 de agosto.



Valores:

Associados: R\$ 42,00; Não associado: R\$ 45,00

Pagamento no cartão de crédito: R\$ 55,00.

Não estão inclusas: bebidas e doces.

▶ 27 de setembro

Sexta-feira, às 10h, na Sede Centro

TROCANDO IDEIAS

OUTUBRO

▶ 11 de outubro

Sexta-feira, às 10h, na Sede Centro

PALESTRA - AS ESTILISTAS DO SÉCULO XX

Kátia Ancora da Luz

Professora de História da Arte, formada e pós-graduada pela UNIRIO em Educação Estética, lecionando Figurino para cinema na PUC-RJ.

▶ 18 de outubro

Sexta-feira, às 10h, na Sede-Centro

COMEMORAÇÃO DO DIA DO PROFESSOR

Chá do professor aposentado em homenagem à Professora Adelina da Silveira Santos

▶ 25 de outubro
Sexta-feira, às 10h, na Sede Centro

TROCANDO IDEIAS

NOVEMBRO



▶ 8 de novembro
Sexta-feira, às 10h, na Sede Centro

PALESTRA - COMO UTILIZAR A MAQUIAGEM NA MELHOR IDADE

Viviane Vieira B. Iannibelli

Consultora Mary Cake

Campos do Jordão



▶ 22 a 24 de novembro
Sexta-feira a domingo, em Campos do Jordão

Estada no Hotel Estoril, em Campos do Jordão

CITY TOUR PELA SUÍÇA BRASILEIRA

Programação:

Visita ao Horto Florestal e Parque Felícia Leirner, visita ao Polo de Malhas, paradinha em Aparecida do Norte.

Inscrições/reservas:

Dilson's Tour Viagens e Turismo - Tel: 2517-0921/2517-3185/98105-8105

DEZEMBRO

▶ 6 de dezembro
 Sexta-feira, às 10h, Sede Centro

ARTESANATO – PENSANDO O NATAL

Zuleide Sonia de Sant’Anna
 Professora e Artesã.

▶ 13 de dezembro
 Sexta-feira, às 10h, na Sede Centro

CONFRATERNIZAÇÃO NATALINA

Encerramento das atividades

PROGRAME-SE!!!



▶ Outubro de 2020

**VIAGEM INTERNACIONAL
 EM OUTUBRO DE 2020**

Berlim, Polônia, Suíça, Áustria (com Alpes),
 Budapeste e Praga (17 dias, 15 noites)

Informações e reservas - Dilson’s tour – 2517-0921/2185 – 98105-8105

Escola do Professor

Sede Centro do Sinpro-Rio
Rua Pedro Lessa, 35 - 3º andar
Tel: (21) 3262-3440
escola@sinpro-rio.org.br

Diretoria

Yara Maria Pereira
Maria Marta de A. Cerqueira
Luiz Edmundo Vargas de Aguiar

Assistente de Produção

Marilac Castor

Revisão

Maria José Lourenço

Projeto gráfico e diagramação

Fernanda Precioso

Tiragem: 8.000



SinproRio

Sindicato dos Professores do Município
do Rio de Janeiro e Região

www.sinpro-rio.org.br
facebook.com/sinprorio1931

DIRETORIA DO SINPRO-RIO 2017-2021

DIRETORIA EXECUTIVA

Presidente

Oswaldo Luís Cordeiro Teles

1º Vice-presidente

Afonso Celso Teixeira

2º Vice-presidente

João Jorge de Araújo Armênio

1ª Secretária Geral

Marcelo Pereira

2ª Secretária Geral

Arnaldo Borba Jr.

1ª Secretária de Finanças

Antonio Rodrigues

2ª Secretária de Finanças

Leila dos Santos Azevedo

1ª Secretária Jurídica

Elson Simões de Paiva

2ª Secretária Jurídica

Fábio Conde

1ª Secretária de Educação e Cultura

Yara Maria Pereira

2ª Secretária de Educação e Cultura

Maria Marta Cerqueira

1ª Secretária de Comunicação Sindical

Márcio Franco Xavier Vieira

2ª Secretária de Comunicação Sindical

Izabel Cristina Costa

1ª Secretária de Relações Políticas e Sindicais

Hélio Maia

2ª Secretária de Relações Políticas e Sindicais

Fátima R. da Silva

DIRETORIA REGIONAL

Regional Sul

Antonio César Pereira

Clarissa Lima

Neide Hanan

Ricardo Lourenço (Pardal)

Vanusa Maria de Melo

Regional Oeste / Base Estendida

Andrea Teodoro

Dilson Ribeiro

Fábio Linhares

Valéria Lobo

Gerson Seabra

Regional Barra / Jacarepaguá

André Jorge Marinho

Bruno Müller

Ireni Felizardo

Ivano Costa Souza

Jayram Uchôa

Regional Centro / Tijuca

Deyse Coutinho

Leonardo Fortes

Paulo Leal

Luan Araújo

Luciano Zarur

Regional Central / Norte

André Luiz de Azevedo

Eliza Barbosa

Izabela Mendes

Luiz Henrique Bandeira

Orlando Falsett

Regional Leopoldina / Ilha

Aurino Costa

Marcelo Sant'Anna

Newvone Ferreira

Vera Lúcia Neri

Sheila Melo

CONSELHO FISCAL

Titulares

João Paulo Câmara

Mario Maturro

Gustavo Cornélio

Suplentes

Wellington Freitas

Ricardo Carvalho

Ana Lúcia Guimarães

DELEGADOS(AS) SINDICAIS

Adalgiza Burity da Silva

Amanda Villar Guerra

Anniely Damião Nascimento

Arthur Luiz S. Martins

Camila de Melo Domingos

Carlos Alberto Absalão

Fernando Di Giorgio

Heloisa Helena A. Tavares

João Crispim

Laio Lopes

Luís Augusto B. de Leão

Luiz Edmundo V. de Aguiar

Marco Tulio Paolino

Marcos Antônio R. da Costa

Maria Eduarda Quiroga

Maria José da C. Lourenço

Marina Job V. Do Espírito Santo

Solange José Dias

Valdeci Borges

Valéria de Albuquerque

Vania Bretas

Wladimir Ceveira de Alencar



SinproRio

Sindicato dos Professores do Município
do Rio de Janeiro e Região

FILIADO À FETEBRJ - CONTEE - CUT

Sinpro-Rio – Sindicato dos Professores do Município do Rio de Janeiro e Região

Filiado à FETEERJ - CONTEE - CUT

Sede Centro

Rua Pedro Lessa, 35 – 2º, 3º, 5º e 6º andares

Centro – CEP: 20030-030

Tel: (21) 3262-3400

sinpro-rio@sinpro-rio.org.br

Escola do Professor: Tel: (21) 3262-3440

escola@sinpro-rio.org.br

Subsede Campo Grande

Rua Manaí, 180, Campo Grande – CEP: 23052-220

Tel.: (21) 2415-4686 e (21) 3402-1768

campogrande@sinpro-rio.org.br



SinproRio

Sindicato dos Professores do Município
do Rio de Janeiro e Região

www.sinpro-rio.org.br

facebook.com/sinprorio1931