

Escola do/a **Professor/a**

Programação

2024

2º semestre

Saúde mental

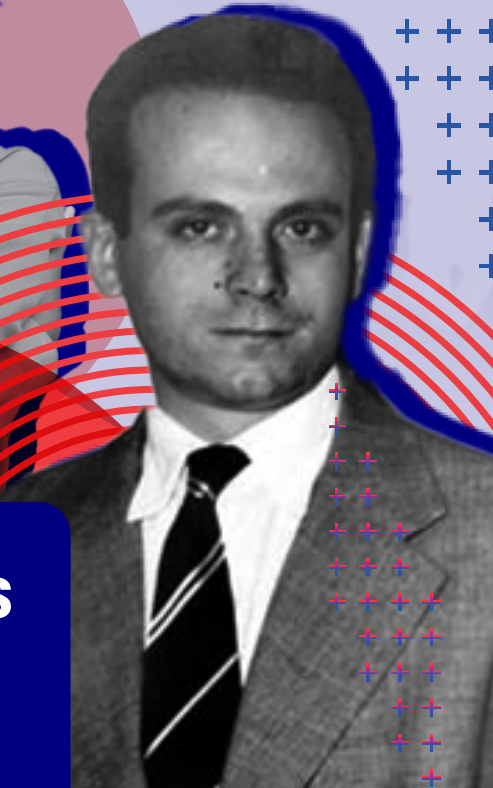
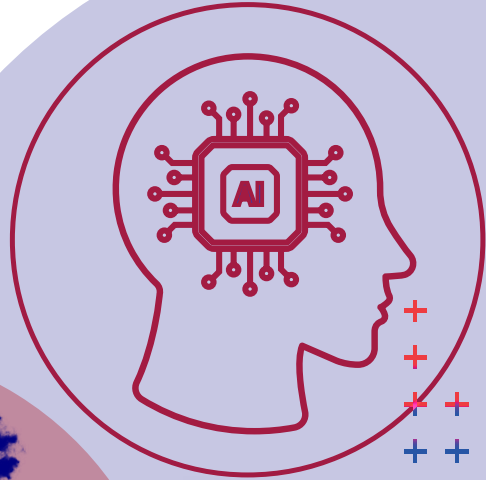

César Lattes
100 anos

Escola do/a **Professor/a**

Programação

2024

2º semestre

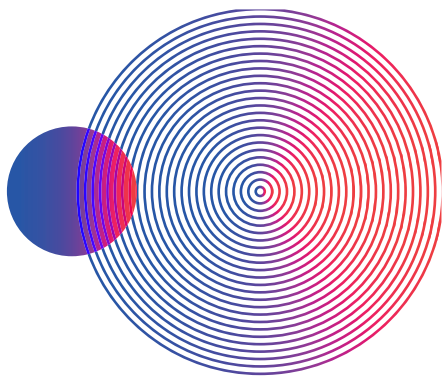

Apresentação

Olá professor/a,

Para o segundo semestre de 2024, estamos repletos de oportunidades enriquecedoras e inspiradoras! Este semestre oferece uma variedade de atividades que não apenas aprimoram o conhecimento pedagógico, mas também incentivam a reflexão e o crescimento pessoal. Entre os destaques, o programa CINE EDUCAÇÃO utiliza filmes como ferramenta educacional para promover discussões significativas sobre questões atuais, enquanto o projeto SIM PRO SAMBA celebra a cultura brasileira através da música e da dança, promovendo a diversidade e a integração cultural na sala de aula. Além disso, abordaremos a SAÚDE MENTAL DO PROFESSOR, compartilhando cuidados básicos que fazem toda a diferença no ambiente escolar, assegurando que nossos educadores estejam bem preparados e apoiados.

Aprofundaremos a reflexão sobre O NOVO PAPEL DO PROFESSOR NA ERA DA INTELIGÊNCIA ARTIFICIAL será explorado, desafiando paradigmas e promovendo uma abordagem provocadora que prepara os educadores para os desafios do futuro. Além disso, nossa JORNADA PELA INCLUSÃO focará nos processos de inclusão escolar de estudantes autistas, destacando nosso compromisso com a diversidade e a igualdade de acesso à educação.

O semestre também oferece uma imersão na ciência brasileira com o projeto "CIENTISTAS DO BRASIL", homenageando figuras como Cesar Lattes e Johanna Döbereiner. A NEUROCIÊNCIA DA APRENDIZAGEM será desvendada, explorando como o cérebro assimila conhecimento e seu impacto direto nas práticas pedagógicas diárias. Da HISTÓRIA CONTEMPORÂNEA À GEOPOLÍTICA GLOBAL, passando pela ARTE DE CONTAR HISTÓRIAS E O MANEJO DO TRANSTORNO DO DÉFICIT DE

ATENÇÃO E HIPERATIVIDADE (TDAH), cada atividade foi cuidadosamente selecionada para oferecer um semestre de aprendizado profundo e transformador na Escola do/a Professor/a. Além disso, discutiremos o tema "APESAR DE VOCÊ": OS 60 ANOS DO GOLPE EMPRESARIAL-MILITAR DE 1964, explorando como eventos históricos influenciam as dinâmicas sociais e políticas contemporâneas, fornecendo uma perspectiva crítica essencial para a formação cidadã dos nossos estudantes. Prepare-se para expandir seus horizontes e se inspirar nesta jornada educacional única!

A Diretoria



Sumário

CURSO - Cultura Popular: Registros.....	14
CURSO - Práticas curriculares para creche e pré-escola.....	15
CURSO - O novo papel do professor na era da Inteligência Artificial (IA).....	16
CURSO - Jornada da Inclusão.....	17
OFICINA - Saúde Mental do Professor.....	18
CURSO - Cientistas no Brasil.....	19
CURSO - Como o cérebro aprende?.....	20
PALESTRA - “Apesar de você”.....	21
CURSO - Geopolítica Popular do Terceiro Mundo.....	22
OFICINA - Encantar contando histórias.....	23
CURSO - Transtorno do Déficit de Atenção e Hiperatividade.....	24

OFICINA

CURSO

PALESTRA

DEBATE

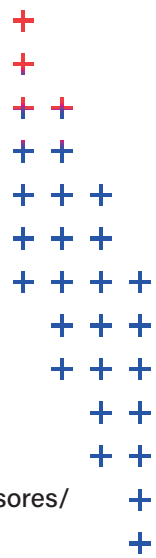

REGRAS GERAIS

INSCRIÇÕES

Preferencialmente, as vagas serão oferecidas para professores/as sindicalizados/as e dependentes.

Inscreva-se:

<https://site.sinpro-rio.org.br/escola-do-professor>

ATIVIDADES PAGAS

As informações sobre pagamento estão detalhadas na programação referente a cada atividade, contida neste guia, em sua respectiva página.

- * Para usufruir do desconto para estudante e professor(a) associado(a) de outra entidade de professores, será necessário apresentar comprovante da condição.



CONHECENDO O SINDICATO DOS PROFESSORES VISITA GUIADA

Visita guiada para professores, estudantes dos cursos de formação de professores e de licenciaturas, e demais profissionais da educação.

Para participar, é necessário fazer agendamento de grupo de 8 a 10 pessoas.

A lista dos participantes e o nome do responsável pelo grupo devem ser enviados para o e-mail: escola@sinpro-rio.org.br, pelo menos, 10 dias antes da data solicitada para o agendamento da visita.

Será oferecida declaração de carga horária para os participantes, como atividades complementares.

Ana Lucia Guimarães - Coordenação da Secretaria de Educação e Cultura.

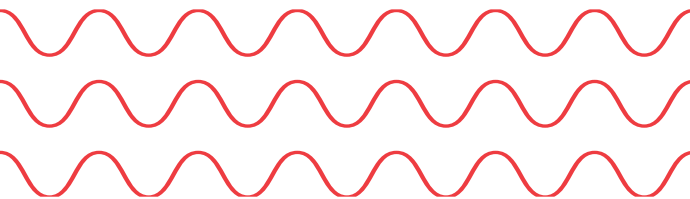

Comissão de mulheres

A Comissão de Mulheres do SINPRO-RIO é um espaço agregador, de escuta e discussão das questões que tocam as mulheres professoras, criado para a construção coletiva de caminhos que promovam e potencializem o lugar de fala, ação e enfrentamento dessas profissionais na luta por seus direitos e por uma Educação de qualidade, libertária e transformadora.

Juntas, sem largar a mão de ninguém, nos acolhemos e nos fortalecemos. Fiquem atentas ao nosso site e as nossas redes!

Venha! Essa luta é de todas! Você não está sozinha!





ATIVIDADES

- CURSOS**
- PALESTRAS**
- DEBATES**
- OFICINAS**



DEBATE

Crise Ambiental, Intolerância Religiosa, Racismo

Sextas, às 18h, no Sinpro-Rio

Espaço Cultural Paulo Freire - Rua Pedro Lessa, 35 - 2º andar

09/08 - Crise Ambiental

13/09 - Intolerância Religiosa

08/11 - Racismo

VII FESTIVAL CINE EDUCAÇÃO
De 24 a 26 de outubro



O QUE É O SIM PRO SAMBA?

A cultura é um mecanismo que contribui para transformação das sociedades e é dessa forma que o SIM PRO SAMBA: O SAMBA DAS PROFESSORAS E DOS PROFESSORES vai dar sua parcela para tal mudança.

A ideia desse projeto cultural é reunir a categoria, em seus diversos segmentos, junto com pessoas que pensam e defendem uma educação de qualidade, em um clima lúdico, associando diversão com reflexão sobre essa causa.

E para fazer o povo sambar e se conscientizar, o grupo Samba da Harmonia, formado por Mario Ribeiro (pandeiro e caixa), Giovane Nobre (cavaco), Robson Maia (tantã), Mayte Corrêa (voz), Wellington Monteiro (violão), Aroldo Percussão e Kimura (xeque balde), vai compor a roda e entoar belíssimos sambas das antigas e novas gerações, de Áurea Martins a Yvonne Lara, de Almir Guineto a Wilson Moreira.

Venha cantar, dançar e somar forças para a melhoria da educação!



Praça dos/as Professores/as: R. Pedro Lessa, em frente ao número 35, Centro do Rio (saída C do Metrô Cinelândia).



SinproRio
Sindicato dos Professores do Município do Rio de Janeiro e Região

Confirme as datas pelas redes sociais do Sinpro-Rio





CURSO

CULTURA POPULAR: REGISTROS

Narração Oral: As Histórias “de dar medo” de Portugal e Espanha

Sábados, 17 e 24 de agosto, das 9h às 12h

Vagas: 35 **Carga horária:** 6 horas

Local: Rua Pedro Lessa, 35 – 3º andar - Centro

Valor: sindicalizado(a), dependente, estudante e associado(a) de outra entidade de professor: **R\$ 20,00**

Não Sindicalizado(a): **R\$ 30,00**

Objetivo:

Apresentar o vasto repertório de histórias de assombrar presentes na Cultura Popular de Portugal e Espanha, e que encontram-se em domínio público

Conteúdos:

A Narração Oral em diferentes Culturas e épocas; contos populares em domínio público; apresentação de narrativas da Cultura Popular de Portugal e Espanha focadas no sobrenatural.

Jarley Nunes Frieb Jr - Licenciatura em Pedagogia/UERJ; Pós-Graduação Lato Sensu; Professor do Ensino Fundamental I da SME/Secretaria Municipal de Educação – PCRJ.



CURSO

PRÁTICAS CURRICULARES PARA CRECHES E PRÉ-ESCOLA

Sábado, 31 de agosto, das 9h às 13h

Vagas: 25 **Carga horária:** 4 horas

Local: Rua Pedro Lessa, 35 – 3º andar - Centro

Valor: sindicalizado(a), dependente, estudante e associado(a) de outra entidade de professor: **R\$ 15,00**

Não Sindicalizado(a): **R\$ 25,00**

Objetivo:

Situar o currículo dentro da legislação obrigatória para Educação Infantil; Estabelecer vínculos entre currículo e planejamento pedagógico; Analisar os processos metodológicos da organização curricular para o trabalho pedagógico com as crianças de 0 a 5 anos; Pesquisar sobre o currículo e o planejamento pedagógico frente às exigências legais e necessidades educativas específicas para a Educação Infantil com o foco em experiências contracoloniais.

Conteúdos:

Currículo; Currículo na Educação Infantil; Legislações obrigatórias; Planejamento Pedagógico; Contracolonialidade.

Priscila de Melo Basílio – Doutora em Educação/UFRJ. Mestre em Educação/Unirio. Especialista em Educação Infantil/PUC-Rio. Coordena a Educação Básica do Núcleo de Estudos Afro-brasileiros e Indígenas (NEABI-UFRJ). Integrou a Gestão do Fórum de Educação Infantil do Estado do RJ (2005-2019).



CURSO

O NOVO PAPEL DO PROFESSOR NA ERA DA INTELIGÊNCIA ARTIFICIAL (IA) - Professor provocador

Quarta: 11 de setembro, das 19h às 21h

Vagas: 50 **Carga horária:** 2 horas

Local: On-line - ZOOM

Valor: sindicalizado(a), dependente, estudante e associado(a) de outra entidade de professor: **R\$ 15,00.**

Não Sindicalizado(a): **R\$ 25,00**

Objetivo:

Explorar o papel transformador do professor na era da inteligência artificial (IA). Os participantes compreenderão as implicações da IA na educação, analisando aspectos éticos, sociais e pedagógicos. Além disso, desenvolverão habilidades de curadoria de conteúdo, aprendendo a selecionar, adaptar e criar materiais educacionais relevantes alinhados com os avanços tecnológicos. O curso também visa promover a criatividade e a reflexão, incentivando estratégias para provocar a curiosidade dos alunos e fomentar a resolução de problemas. Por fim, os professores serão capacitados a adotar uma abordagem proativa, enfrentando os desafios e aproveitando as oportunidades da IA na sala de aula.

Conteúdos:

Abordaremos o papel do professor na era da IA, explorando ética, metodologias ativas e exemplos práticos. O foco é encontrar um equilíbrio entre a potencial substituição e a colaboração harmoniosa entre professores e IA.

Ana Lúcia Guimarães – Doutora em Ciências Humanas com especialização em Antropologia pelo PPGSA da UFRJ. Especialista em Empreendedorismo pelo BABSON COLLEGE/BOSTON-USA. Expert em Inovação e Tecnologias Educacionais pela ANHANGUERA-MORUMBI-SP e em Gestão, Planejamento e Implementação em EaD pela UFF, RJ.



JORNADA PELA INCLUSÃO AUTISMO, ESCOLA E DIVERSIDADE

Os processos de inclusão escolar de estudantes autistas.

Sábados: 14, 21, 28 de setembro, das 9h às 13h

Vagas: 25 **Carga horária:** 12 horas

Local: Rua Pedro Lessa, 35 - 3º andar - Centro

Valor: sindicalizado(a), dependente, estudante e associado(a) de outra entidade de professor: **R\$ 80,00**

Não Sindicalizado(a): **R\$ 120,00**

Objetivos:

Capacitar membros da comunidade escolar para o acolhimento e inclusão de estudantes autistas, e suas famílias, no ambiente escolar.

Conteúdos:

Aula 1 - TEA, conceitos fundamentais – o que há de mais recente na neurociência?

Espectro: compreender a diversidade autista para incluir.

O paradigma da Neurodiversidade: quais seus impactos no cotidiano escolar?

Aula 2 - O Parecer 50/2023 do Conselho Nacional de Educação: vilão ou mocinho?

O Plano de Ensino Individualizado e o Atendimento Educacional Especializado.

Práticas Baseadas em Evidências (PBE) na educação: a inclusão na prática.

Aula 3 - O Desenho Universal de Aprendizagem: como aplicar para estudantes autistas?

Metodologias ativas e a inclusão de alunos autistas.

Momento Oficina: Adaptação de materiais e avaliações.

Aula 4 - A Família atípica e a escola.

Atividade prática: Estudos de caso e propostas de intervenção.

Dinâmica de encerramento.

Renata Bezerra de Medeiros Avila - Mestre em História (UniRio), pós-graduada em Psicopedagogia (UCAM). Professora de História do ensino fundamental da rede particular do Rio de Janeiro.



OFICINA

SAÚDE MENTAL DO PROFESSOR: Cuidados Básicos que Fazem a Diferença

Sábado, 5 de outubro, das 9h às 13h

Vagas: 30 Carga horária: 4 horas

Local: On-line - ZOOM

Valor: sindicalizado(a), dependente, estudante e associado(a) de outra entidade de professor: **R\$ 15,00**. Não Sindicalizado(a): **R\$ 25,00**

Objetivos:

Promover o bem-estar emocional dos professores. Por meio de estratégias multidisciplinares, como aulas de ioga, atendimento psicológico, orientação nutricional e atividades de escuta, busca-se fortalecer a saúde mental da equipe escolar. Além disso, o projeto visa criar uma rede de cuidado e proteção entre os profissionais, impactando positivamente os estudantes.

Conteúdos:

Identificação e Reconhecimento de Emoções, Estratégias Multidisciplinares de Cuidado e Desenvolvimento, e práticas com Habilidades Socioemocionais.

Ana Lucia Guimarães - Diretora do Sinpro-Rio. Doutora em Ciências Humanas com especialização em Antropologia pelo PPGSA da UFRJ. Psicóloga especialização em Psicologia Positiva e Terapia Cognitivo-comportamental.



PALESTRA

CIENTISTAS DO BRASIL

Os trajetos marcantes de César Lattes e Johanna Döbereiner

Segunda-feira, 7 de outubro, às 18h30

Entrada Franca

Local: Rua Pedro Lessa, 35 - 3º andar - Centro

.....

Resumo: Vamos apresentar e discutir as histórias de vida e as principais contribuições à ciência de dois cientistas brasileiros, ambos nascidos cem anos atrás.

Cesar Lattes e Johanna Döbereiner. Lattes ajudou a detectar uma partícula crucial para o equilíbrio do núcleo atômico e colaborou fortemente para a institucionalização da ciência no Brasil, em especial na criação do CNPq e do CBPF. Johanna fez relevantes trabalhos de pesquisa e de aplicação da fixação biológica do nitrogênio, por meio de bactérias, na agricultura brasileira, em particular na soja; com este processo, bilhões de dólares são economizados pelo país a cada ano e impactos no meio ambiente foram reduzidos. Lattes autoavaliou assim o seu trajeto: "Fiz o possível. Fui arrastado pela história". Johanna se autodefiniu: "Sou uma camponesa no laboratório".

Palestrantes

Ideu de Castro Moreira - Professor do Instituto de Física da UFRJ e de História da Ciência, Ensino de Física e Comunicação Pública da Ciência na PG. Foi diretor de popularização da C&T no MCTI e coordenador da Semana Nacional de CT. Atuou como editor científico da Ciência Hoje e nos conselhos da SBF e SBHC, no Conselho Superior da CAPES e em CA do CNPq. Recebeu, em 2013, o Prêmio José Reis de Divulgação Científica do CNPq. Foi presidente da Sociedade Brasileira para o Progresso da Ciência - SBPC - (2017-2021), da qual é presidente de honra.

Carlos Alberto Nascimento - Licenciando em Física pela UERJ, com 48 anos de educação pública, privada e popular, e 22 anos na gestão pedagógica da Escola Parque, sendo 14 anos como gestor da sustentabilidade da escola.

Mediação

Ana Lucia Guimarães - Diretora da Escola do Professor/Sinpro-Rio. Doutora em Ciências Humanas-Antropologia pelo PPGSA/UFRJ. Especialista em Empreendedorismo (BABSON COLLEGE/ BOSTON-USA) e em Inovação e Tecnologias Educacionais (ANHANGUERA-MORUMBI-SP); Gestão, Planejamento e Implementação (EaD, UFF, RJ. Ltda); Professora, Pesquisadora da Educação Básica e Superior do RJ. Pedagoga. Psicóloga.



CURSO

COMO O CÉREBRO APRENDE?

Neurociência da aprendizagem e seu impacto nas práticas pedagógicas

Sábado: 19 de outubro, das 09h30 às 12h30

Vagas: 25 **Carga horária:** 3 horas

Local: Rua Pedro Lessa, 35 - 3º andar - Centro

Valor: sindicalizado(a), dependente, estudante e associado(a) de outra entidade de professor: **R\$ 15,00.**

Não Sindicalizado(a): **R\$ 25,00**

Objetivo:

Apresentar conceitos básicos sobre como o cérebro aprende e associar tais processos a possibilidades de adaptação e criação de estratégias pedagógicas para a sala de aula.

Conteúdos:

1. Neurociência e educação: como se relacionam? 2. Organização do sistema nervoso: quem são os agentes da aprendizagem? 3. Bases da aprendizagem: Quais os fenômenos principais desse processo? 4. Transpondo para a sala de aula: como aplicar? 5. Oficina de adaptação pedagógica: criando atividades pedagógicas com base em neurociência.

Virgínia Baptista Chaves Duarte de Lima - Doutora em neurociências. Professora de ciências e biologia/ EFAF e EM/ Coordenadora de ciências em rede de escolas. Autora de material didático de ciências e biologia/Formação de professores/ Fundadora da Glia Neurociência Educacional.

CURSO

“APESAR DE VOCÊ”: os 60 anos do golpe empresarial militar de 1964 na sala de aula

A construção do conhecimento acerca da ditadura
empresarial militar brasileira com discentes do Ensino Básico



Sexta-feira, 25 de outubro, das 15h às 18h

Vagas: 40 **Carga horária:** 3 horas

Local: Rua Pedro Lessa, 35 – 3º andar - Centro

Valor: sindicalizado(a), dependente, estudante e associado(a) de outra entidade de professor: **R\$ 15,00**
Não Sindicalizado(a): **R\$ 25,00**

Objetivo:

1. Sensibilizar alunos e docentes para a importância do estudo da memória histórica em turmas do Ensino Fundamental, Anos Finais, e Ensino Médio;
2. Identificar e analisar a articulação entre passado e presente para o comportamento sociopolítico na atualidade brasileira;
3. Refletir sobre as possíveis abordagens dos temas sensíveis, que permitam o fortalecimento da prática dos direitos humanos e a consolidação da democracia.

Conteúdos:

Conceitos de conhecimento histórico e memória; Importância da pedagogia da memória como ferramenta de abordagem; Olhar crítico sobre os acontecimentos relacionados ao tema como prática para identidade e cidadania.

Maria Fernanda Magalhães Scelza - Mestre em História Política e Cultura, graduada em História e em Ciências Sociais.

Hiran Roedel - Historiador, Escritor, Doutor em Comunicação Social, autor de diversos livros e artigos sobre História do Brasil.

GEOPOLÍTICA POPULAR

Do Terceiro Mundo ao Sul Global (1945-2024)

A geopolítica do séc. XX e XXI, analisada a partir de um ponto de vista popular e de esquerda. O curso versará sobre a evolução do Terceiro Mundo para o Sul Global, revelando quais ideologias e desafios estão subjacentes a esta mudança de nomenclatura.

Sábado: 26 de outubro, das 9h às 13h

Vagas: 40 **Carga horária:** 3 horas

Local: Rua Pedro Lessa, 35 - 3º andar - Centro

Valor: sindicalizado(a), dependente, estudante e associado(a) de outra entidade de professor: **R\$ 15,00.**

Não Sindicalizado(a): **R\$ 25,00**

Objetivo:

1. Recuperar a história do movimento terceiro-mundista;
2. Compreender os desafios da luta anti-imperialista no século XXI;
3. Analisar a mudança do papel da Rússia na geopolítica dos séculos XX e XXI;
4. Discutir as potencialidades da política externa brasileira no século XXI;
5. Popularizar o debate sobre geopolítica e relações internacionais, a partir de uma perspectiva anti-imperialista.

Conteúdos:

1. A ordem geopolítica da Guerra Fria (1945-1991);
2. O Primeiro Mundo contra o Segundo e o Terceiro Mundo;
3. O anti-imperialismo;
4. A Nova Ordem Mundial pós-Guerra Fria;
5. O anti-imperialismo no século XXI;
6. Rússia: de líder do Segundo Mundo à liderança do Sul Global;
7. O papel do Brasil no Terceiro Mundo e no Sul Global.

Afonso Celso Malecha Teixeira - Doutor em História & Civilização dos mundos antigos pela Universidade de Poitiers e Doutor em História Social/UFF; Mestre em História Medieval pela École Normale Supérieure de Lyon. Licenciado e Bacharel em História/UFF.

Felipe Nobre Bianchi - Mestre em Relações Internacionais e Estudos Regionais pela Universidade de Tartu (Estônia), com especialização em Política Externa Russa e Espaço Pós-Soviético. Bacharel em Relações Internacionais/PUC-Rio.



OFICINA

ENCANTAR CONTANDO HISTÓRIAS

Sábado: 9 de novembro, das 9h às 12h

Vagas: 25 **Carga horária:** 3 horas

Local: Rua Pedro Lessa, 35 – 3º andar - Centro

Valor: sindicalizado(a), dependente, estudante e associado(a) de outra entidade de professor: **R\$ 15,00**. Não Sindicalizado(a): **R\$ 25,00**

Objetivos:

Aprimorar as técnicas de contação de histórias.

Conteúdos:

- Como encantar contando histórias ·Diferença entre contar e ler histórias
- Principais gêneros literários ·Diversos e diferentes recursos para contar histórias
- Tipos de leitura por faixa etária
- Principais autores infantis
- Teoria de aprendizagem de Vygotsky.

Bruna Alves – Pedagoga, Psicomotricista, Coordenadora Escolar.



CURSO

TRANSTORNO DO DÉFICIT DE ATENÇÃO E HIPERATIVIDADE

Conhecendo o TDAH e as adaptações curriculares

Sábado: 30 de novembro, das 09h às 12h

Vagas: 25 **Carga horária:** 3 horas

Local: Rua Pedro Lessa, 35 - 3º andar - Centro

Valor: sindicalizado(a), dependente, estudante e associado(a) de outra entidade de professor: **R\$ 15,00.**

Não Sindicalizado(a): **R\$ 25,00**

Objetivo:

Trazer conhecimento sobre o que é o TDAH e suas manifestações. Oportunizar conhecimento sobre as adaptações curriculares aos alunos diagnosticados com TDAH conforme aponta a legislação. As intervenções realizadas pelos profissionais especializados precisam avançar também para os outros ambientes em que a criança convive, principalmente na escola, que é seu principal campo de aprendizagem.

Conteúdos:

Conceito do TDAH, Etiologia, Subtipos, Prevalência, Comorbidades, Tratamento, Adaptações Curriculares.

Francilene Rosa Torraca - Psicóloga Clínica, Mestre em Psicologia. Diretora técnica da clínica Escutare Psicologia.

DIRETORIA DO SINPRO-RIO – 2021/2025

Presidente - Elson Simões de Paiva

1º Vice-presidente - Marcelo Pereira

2º Vice-presidente - João Jorge de Araújo Armênio

1ª Secretária Geral - Afonso Celso Teixeira

2ª Secretária Geral - Maria Marta de Andrade Cerqueira

1ª Secretária de Finanças - Oswaldo Luís Cordeiro Teles

2ª Secretária de Finanças - Arnaldo Borba Júnior

1ª Secretária Jurídica - Hélio de Oliveira Maia

2ª Secretária Jurídica - Fábio Rodrigo Conde

1ª Secretária de Relações Políticas e Sindicais - Márcio Franco Xavier Vieira

2ª Secretária de Relações Políticas e Sindicais - Andréa Cristina Teodoro

1ª Secretária de Comunicação Sindical - Antônio Rodrigues da Silva

2ª Secretária de Comunicação Sindical - Bruno Müller Mata da Silva

1ª Secretária de Educação e Cultura - Ana Lucia Guimarães

2ª Secretária de Educação e Cultura - Arthur Luiz Soares Martins

DIRETORIA REGIONAL

Regional Sul

Luciano Wilser da Costa Zarur

Fernando Antônio da Costa Vieira

José Carlos Vieira Campos

Maria Fernanda Magalhães Scelza

Viviane Ferreira de Lima

Regional Oeste / Base Estendida

Fábio Emídio Linhares de Souza

Valéria Cristina Rezende Lobo

Ricardo Carvalho de Faria

Wellington Freitas da Silva

Luiz Henrique Rodrigues Bandeira

Regional Barra / Jacarepaguá

Marcella Mendonça da Fonseca

Wladimir Cerveira de Alencar

Andréa Oliveira Vicente

Gerson dos Santos Seabra

Elton Rodrigues de Souza

Regional Centro / Tijuca

Izabel Cristina Gomes da Costa

Gisele Calamara Câmara Chaves

Luan Ribeiro de Araújo

Mariana Souza Temoteo

Leonardo Fortes Gomes

Regional Central / Norte

Eliza Barbosa de Souza Estevão

Izabela Mendes da Silva

Julia Queiroz Arêas

Jayram Saraiva Uchôa

André Luiz de Azevedo

Regional Leopoldina / Ilha

Vera Lúcia Neri da Silva

Aurino Baptista da Costa Junior

Maria Aparecida Santos de Oliveira

Marcelo Ferreira Sant'Anna

Magna Correia de Lima Duarte

CONSELHO FISCAL

Titulares: Mario Maturo Coutinho, Leila dos Santos Azevedo, Gustavo Henrique Cornélio

Suplentes: Maria Alice Alkmim Andrade, Newvone Ferreira da Costa., Sheila de Lourdes Oliveira de Melo

DELEGADOS SINDICAIS

Adalgiza Burity da Silva, Adalton da Motta

Mendonça, Antonio Cesar Pereira, Carlos

Alberto Absalão de Souza, Deyse de Souza

Coutinho, Dilson Ribeiro da Silveira, Fatima

Rodrigues da Silva, Heloisa Helena Antas

Tavares, Hiran Roedel, Ireni Felizardo,

Ivano Costa Souza, João Paulo Câmara

Chaves, José Ricardo Andrade Ferreira,

Luís Augusto Borges Leão, Luiz Edmundo

Vargas de Aguiar, Marco Tulio Paolino,

Marcos Antonio Ribeiro da Costa, Maria

Eduarda Quiroga P. Fernandes, Maria

José da Conceição Lourenço, Marina Job

Vasques de F. Espírito Santo, Maurício

Ricardo Alves Rossi, Neide Hanan, Norma

Simões de Paiva, Orlando Falsett Filho,

Ricardo Ferreira Lourenço, Robson

Malheiros, Solange José Dias, Ulisses André

da Silva, Valdeci Borges, Vania Jussara da

Cruz Bretas Vilarinho, Vera Lucia Schilling

da Câmara, Yara Maria Pereira

Escola do/a **Professor/a**

Rua Pedro Lessa - 35 - 3º andar
Tel.: (21) 3262-3400
escola@sinpro-rio.org.br

Diretoria

Ana Lucia Guimarães
Arthur Luiz Soares Martins

Assistente de Produção

Marilac Castor

Revisão:

Maria José Lourenço

Projeto Gráfico e diagramação

Nathália Barbosa

Impressão:

Gráfica 3GRAF com tiragem
de 3 mil exemplares

**Sinpro-Rio – Sindicato dos Professores do
Município do Rio de Janeiro e Região
Filiado à FETEERJ – CONTEE – CUT**

Sede Centro

Rua Pedro Lessa, 35 - 2º, 3º, 5º e 6º
andares - Centro
CEP: 20030-030 | Tel.: (21) 3262-3400
sinpro-rio@sinpro-rio.org.br

Subsede Campo Grande

Rua Manaí, 180, Campo Grande - CEP:
23052-220
Tel.: (21) 2415-4686 / 3402-1768
campogrande@sinpro-rio.org.br

www.sinpro-rio.org.br | [facebook.com/
sinprorio1931](https://facebook.com/sinprorio1931)



